DG PCB PVSCI I 500FM (952 951)

- Montage des modules de protection DEHNguard sur les circuits imprimés des équipements électroniques
- Utilisation simple et flexible pour tous les modes de connexion
- Module de protection et embase sont équipés d'un détrompeur mécanique afin d'éviter toute erreur lors du remplacement du module

Illustrations sans engagement

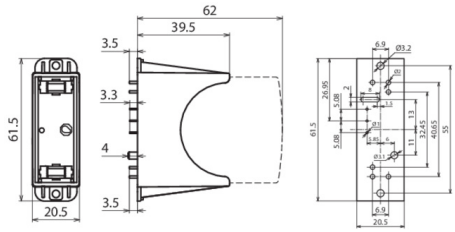

Dimensions DG PCB PVSCI I 500FM

Socle unipolaire permettant des lignes de fuite et des distances d'isolement dans l'air plus allongées entre les contacts de puissance et les contacts de télésignalisation. Pour le montage sur des circuits imprimés, approprié pour les modules de protection DEHNguard, avec contact de télésignalisation pour dispositif de surveillance (contact sec inverseur).

Type Référence	DG PCB PVSCI I 500FM 952 951
Module de protection	DG MOD PV SCI 500 (réf. 952 051)
Tension max. de régime permanent DC (module)	500 V
Température d'utilisation (T_U)	-40 °C … +80 °C
Montage	soudé sur circuits imprimés
Matériau de l'enveloppe	Thermoplastique, couleur rouge, UL 94 V-0
Indice de protection	IP 20 (avec module de protection enfiché)
Contacts de télésignalisation/Type de contact	inverseur
Capacité de commutation AC	125 V/0,1 A
Capacité de commutation DC	42 V/0,5 A ; 24 V/1 A ; 12 V/2 A
Température de soudure	max. 260 °C / 5 sec.
Poids	18 g
Numéro tarifaire (Nomenclature Combinée EU)	85366930
GTIN (Numéro EAN)	4013364228184
UC	1 pièce(s)

Pour L'intégration des progrès de la technique, nous réservons la possibilité d'effectuer des modifications de forme, de caractérisque et des dimensions, poids et matériaux. Les illustrations sont données sans engagement.