# FXCQ20-40A

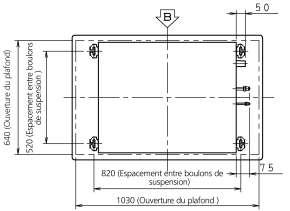


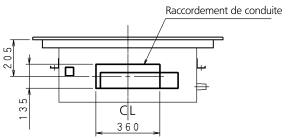


B Vue

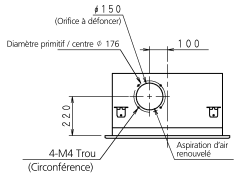


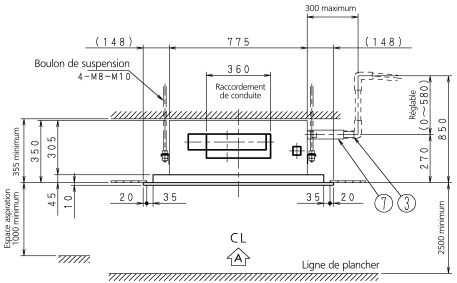


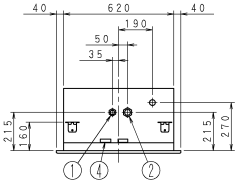


Espace nécessaire

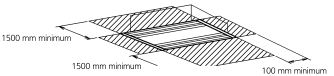


**Remarques:**

1. Emplacement de l'étiquette du constructeur
   Étiquette du constructeur pour l'unité intérieure:
   Surface du couvercle du boîtier de commande côté intérieur du panneau d'aspiration
   Étiquette du constructeur pour le panneau décoratif:
   Surface de cadre de panneau côté intérieur du panneau d'aspiration
2. En installant un accessoire en option, se référer aux dessins d'installation.
3. Dans le cas d'utilisation d'une commande à distance infrarouge, cette position sera un récepteur de signaux.
   Reportez-vous au schéma ou à la commande infrarouge.
4. Lorsque la température et l'humidité dans le plafond dépassent 30 °C et 80 % HR, l'isolation supplémentaire est nécessaire.
   Isolation : Laine de verre ou mousse de polyéthylène de 10 mm d'épaisseur ou plus.
5. Ne placer aucun objet humide et endommagé sous une unité intérieure.
   De la condensation se formerait en cas d'humidité supérieure ou égale à 80 % et d'obstruction du manchon d'évacuation ou d'encrassement du filtre à air.

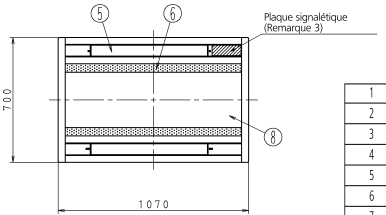


A Vue

| | | |
|---|---|---|
| 1 | Raccordement des tuyaux de liquide | ϕ 6,4mm Raccord à dudgeon |
| 2 | Raccord de tuyau de gaz | ϕ 12,7mm Raccord à dudgeon |
| 3 | Raccord du tuyau d'évacuation | VP25 (D.E. ϕ 32, D.I. ϕ 25) |
| 4 | Orifice de passage de câblage | |
| 5 | Sortie d'air | |
| 6 | Entrée d'air | |
| 7 | Tuyau d'évacuation (Accessoire) | D.E. ϕ 32 (Connexion latérale de corps principal: D.E. ϕ 26) |
| 8 | Panneau d'aspiration | |