FXUQ-A

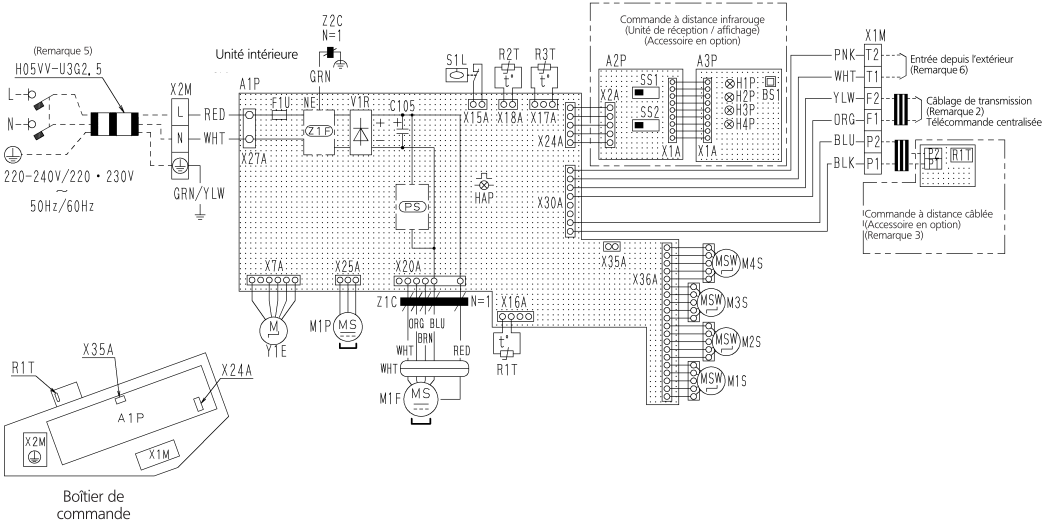

Unité intérieure	
A1P	Circuits imprimés
C105	Condenseur (M1F)
F1U	Fusible (T3,15A, 250V)
HAP	Témoin clignotant (témoin de service - vert)
M1F	Moteur (ventilateur intérieur)
M1P	Moteur (pompe d'évacuation)
M1S•M2S M3S•M4S	Moteur (lamelle balayante)
R1T	Thermistance (air)
R2T•R3T	Thermistance (échangeur)
S1L	Interrupteur à flotteur
V1R	Pont de diodes
X1M	Bornier
X2M	Bornier
Y1E	Détendeur électronique
Z1F	Filtre anti-parasite
Z1C	Core en ferrite
Z2C	Core en ferrite
PS	Circuit d'alimentation électrique
Commande à distance infrarouge (Unité de réception / affichage)	
A2P	Circuits imprimés
A3P	Circuits imprimés
BS1	Bouton poussoir (marche/arrêt)
H1P	Lampe-témoin (marche-rouge)
H2P	Lampe-témoin (minuterie-vert)
H3P	Lampe-témoin (témoin de filtre-rouge)
H4P	Lampe-témoin (dégivrage-orange)
SS1	Commutateur (principal/secondaire)
SS2	Sélecteur (réglage d'adresse infrarouge)
Commande à distance câblée	
R1T	Thermistance (air)
Connecteur pour pièces en option	
X24A	Raccord (Commande à distance infrarouge)
X35A	Raccord (Alimentation électrique de l'adaptateur)

Remarques

1. ▭ : Bornier ⊠ , ⌂: Raccord, ▮▮▮: Câblages électriques à effectuer sur place
2. En cas d'utilisation d'une télécommande centralisée, connecter cette dernière à l'unité conformément aux instructions figurant dans le manuel d'installation fourni.
3. En cas de commutation Unité principale/Unité secondaire (Main/Sub), se reporter au manuel d'installation de la télécommande.
4. Les symboles sont les suivants : BLK:Noir RED:Rouge BLU:Bleu WHT:Blanc YLW:Jaune GRN:Vert ORG:Orange BRN:Brun PNK:Rose.
5. Uniquement si les tuyaux sont protégés. Utilisez HO7RN-F si ils ne le sont pas.
6. Lors du raccordement des câbles d'entrée depuis l'extérieur, la commande de marche/arrêt ou d'arrêt forcé peut être sélectionnée via la commande à distance. Voir le manuel d'installation pour plus de détails.