Pompe à chaleur Air / Air réversible
Cassette 4 voies à façade extraplate FFQ-C **R-410A**

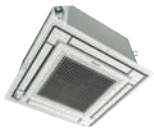
FFQ-C (panneau blanc)

FFQ-C (panneau blanc et argent)

FFQ-C

Unité intérieure				FFQ25C	FFQ35C	FFQ50C	FFQ60C
Puissance restituée	frigorifique		kW	1,4 / 2,5 / 4	1,4 / 3,4 / 4	1,7 / 5 / 5,3	1,7 / 5,7 / 6,5
	calorifique	à +7°C CBS ext	kW	1,3 / 3,2 / 5,1	1,3 / 4,2 / 5,1	1,7 / 5,8 / 6	1,7 / 7 / 8
	calorifique	à -5°C CBS ext	kW	2,41	3,16	4,26	5,14
	calorifique	à -10°C CBS ext	kW	2,04	2,68	3,55	4,29
Puissance absorbée	Froid	Nom.	kW	0,56	0,92	1,56	1,89
	Chaud	Nom.	kW	0,82	1,20	1,66	2,05
Efficacité saisonnière (selon la norme EN14825)	Froid	Label		A++		A+	
		Pdesign		2,50	3,40	5,00	5,70
		SEER		6,13	6,33	5,93	5,79
		Conso. énerg. annuelle	kWh	143	188	295	344
	Chaud	Label		A+			
		Pdesign		2,31	3,45	3,84	3,96
		SCOP		4,25	4,13		4,20
		Conso. énerg. annuelle	kWh	761	1 170	1 301	1 320
Efficacité nominale	Label	Froid/chaud		A / A	A / B		B / B
	EER / COP (1)	Froid/chaud		4,46/3,90	3,70/3,50	3,21/3,49	3,02/3,41
Débit d'air	Froid	GV / MV/ PV	m^3/h	540/480/390	600/510/390	720/600/450	870/750/570
	Chaud	GV / MV/ PV	m^3/h	540/480/390	600/510/390	720/600/450	870/750/570
Niveau de pression sonore	Froid	GV / MV/ PV	dB(A)	31/28,5/**25**	34/30,5/**25**	39/34/**27**	43/40/**32**
	Chaud	GV / MV/ PV	dB(A)	31/28,5/**25**	34/30,5/**25**	39/34/**27**	43/40/**32**
Puissance sonore	Froid	Nominal	dB(A)	48	51	56	60
Couleur				Blanc ou Blanc / Gris métallisé			
Dimensions	Unité	H x L x P	mm	260 x 575 x 575			
	Façade blanche/grise	H x L x P	mm	46 x 620 x 620			
	Façade standard	H x L x P	mm	55 x 700 x 700			
Poids de l'unité	Unité + façade		kg	16+2,8	16+2,8	17,5+2,8	17,5+2,8
Façade	Références et couleur	Blanche		BYFQ60CW / Blanc			
		Blanche et grise		BYFQ60CS / Blanc Gris			
		Standard		BYFQ60B3 / Blanc			
Télécommande		IR		BRC7F530 (S* ou W*) / BRC7EB530W** (incluse)			
Télécommande		Filaire		BRC1E52A (option)			

(1) EER/COP selon la norme Eurovent EN14511.

RXS-L

RXS-L(3)

Groupe extérieur				RXS25L3	RXS35L3	RXS50L	RXS60L
Dimensions	H x L x P		mm	550 x 765 x 285		735 x 825 x 300	
Poids			kg	32		47	48
Débit d'air	Froid		m^3/h	2 010	2 160	3 054	
	Chaud		m^3/h	1 698		2 700	2 278
Puissance sonore	Froid / Chaud	GV	dB(A)	59 / 59	61 / 61	62 / 62	
Niveau de pression sonore	Froid	Nominal	dB(A)	46	48	48	49
	Chaud	Nominal	dB(A)	47	48	48	49
Plage de fonctionnement température extérieure	Mode froid		°CBS	-10~46			
	Mode chaud		°CBH	-15~18			-15~20
Type de compresseur				Swing			
Réfrigérant/PRP				R-410A/2 088			
Préchargé d'usine jusqu'à			m	10			
Raccordements frigorifiques	Longueur tuyauterie	UE-UI Max	m	20	20	30	30
	Dénivelé	UE-UI Max	m	15	15	20	20
	Liquide	DE	"	1/4			
	Gaz	DE	"	3/8	3/8	1/2	1/2
Alimentation électrique	Phase fréquence tension		Ph/Hz/V	1~ / 50 / 220-240			
	Câble liaison	int / ext	mm^2	4G1,5			
Courant - 50 Hz	Protection	Disjoncteur	Courbe D	10A	10A	20A	20A

* S : IR pour façade BYFQ60CS - W : IR pour façade BYFQ60CW ** IR pour façade BYFQ60B3

DAIKIN AIRCONDITIONING FRANCE SAS - Z.A. du Petit Nanterre - 31, rue des Hautes Pâtures - Bât. B - Le Narval - 92737 Nanterre Cedex - Tél.: 01 46 69 95 69 - Fax : 01 47 21 41 60 - www.daikin.fr

Les unités Daikin sont conformes aux normes européennes qui garantissent la sécurité des produits

Agissez pour le recyclage des papiers avec Daikin France et Ecofolio.

250.DOC.FFQC.15 - Caractéristiques techniques disponibles au 1er août 2015, sous réserve de modification sans préavis. SIREN n° 967 501 065 - RCS B Nanterre
Les informations présentées dans cette brochure n'ont qu'un caractère documentaire et de vulgarisation. Ces informations doivent donc toujours être vérifiées. Daikin Airconditioning France ne saurait engager sa responsabilité en cas d'erreur ou de mauvaise interprétation. Crédit photos : Daikin - jardindhiver.paris