# RZAG-NV1
# RZAG-NY1

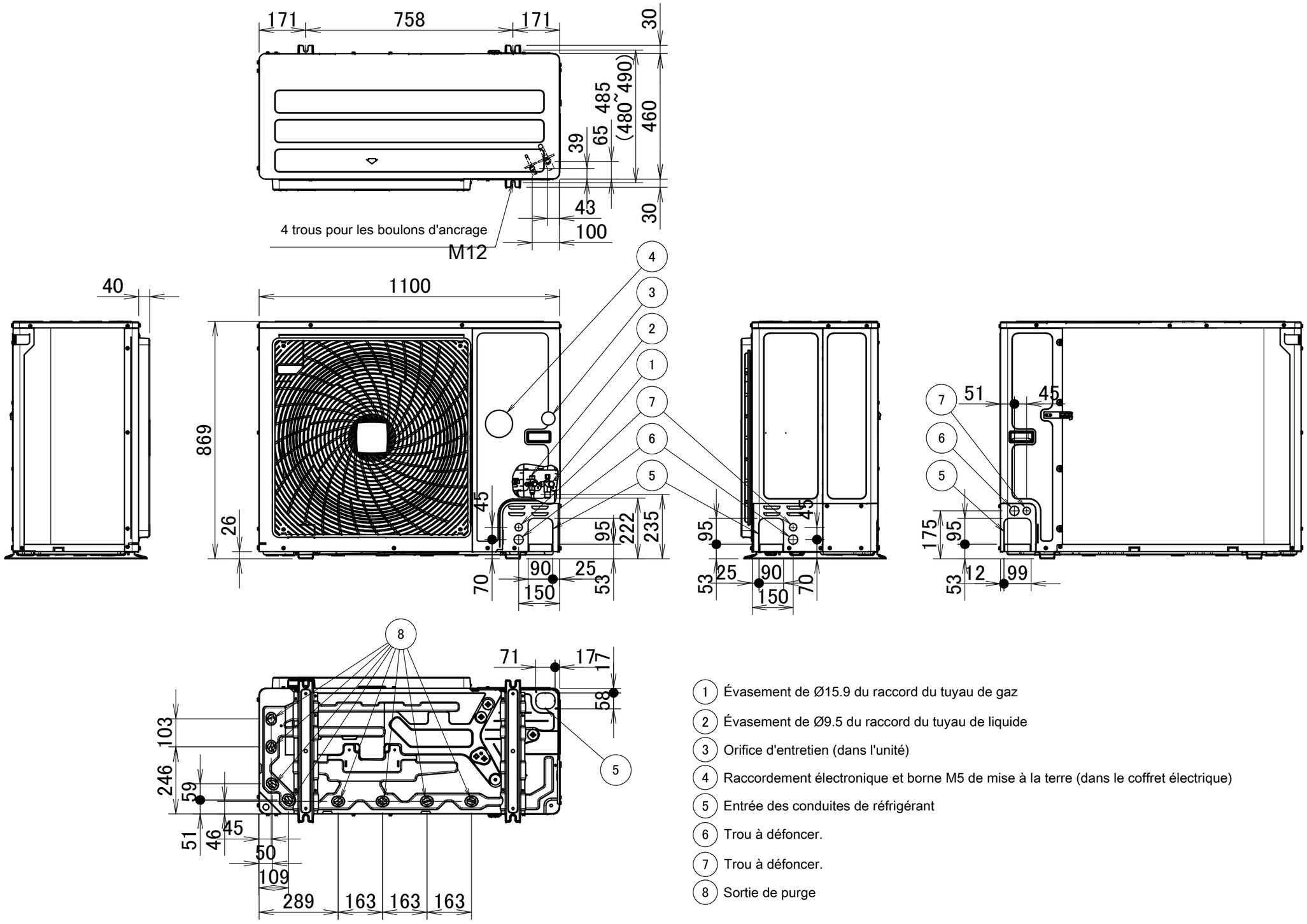


1. Évasement de Ø15.9 du raccord du tuyau de gaz
2. Évasement de Ø9.5 du raccord du tuyau de liquide
3. Orifice d'entretien (dans l'unité)
4. Raccordement électronique et borne M5 de mise à la terre (dans le coffret électrique)
5. Entrée des conduites de réfrigérant
6. Trou à défoncer.
7. Trou à défoncer.
8. Sortie de purge

3D120936