VEDOGSM4G

MODULE 4G POUR CENTRALES VEDO

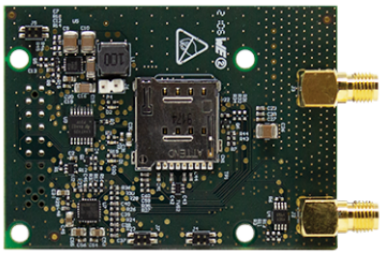

Le module d'extension de la communication GSM Art. VEDOGSM4G permet de faire des appels téléphoniques, d'envoyer des SMS, des MMS et des mails sur le réseau connecté, d'envoyer des protocoles numériques et de synchroniser la date et l'heure. Associé à la carte des messages vocaux art. VEDOVOICE, il permet le contrôle à distance de la centrale via transmetteur vocal. Le module assure également la connexion à travers l’appli Comelit. Livré avec deux antennes comprises.

VEDOGSM4G

MODULE 4G POUR CENTRALES VEDO

CARACTÉRISTIQUES PRINCIPALES	
Type de module	Carte gsm embrochable
Technologie 2G	Oui
Envoi de protocoles numériques	SIA, Contact-ID (IP)
Technologie 4G	Oui
Consommation actuelle en veille (mA)	36
Consommation courant en transmission (mA)	80
Bande de fréquence	EGSM900, DCS1800, WCDMA B1/B8, LTE FDD B1/B3/B7/B8/B20/B28
Format de la carte SIM	Micro SIM
	2.12

COMMUNICATION	
Gestion des appels GSM	Oui
Gestion messages MMS	Oui
Gestion messages SMS	Oui
Gestion Email	Oui
Gestion de l'interface guide vocal	Oui
Gestion à distance	Oui
Service NTP	Oui
Mode de fonctionnement	Pass-through
Connexion IoT au Comelit Cloud	Oui

CARACTÉRISTIQUES MATÉRIEL	
Hauteur (mm)	74
Largeur (mm)	48
Profondeur (mm)	29
Température de fonctionnement (°C)	-10 ÷ 55

Les caractéristiques techniques peuvent être modifiées sans préavis et elles se réfèrent à la dernière version disponible.