IPBCAMA04ZCB

CAMÉRA IP BULLET 4MP 2,8 MM - 12 MM GRIS

ADVANCE SERIE

Caméra IP all-in-one série Advance, optique motorisée 2,8÷12 mm, résolution 4MP@30 fps, fonction High frame rate assurée (2MP@60 fps). Led IR avec portée de 50 m (Smart IR), compatible ONVIF. La fonction fréquence d'images élevée (60 fps) est assurée uniquement par les NVR série Advance 32/64/128ch. Fonctions d’analyse vidéo : Détection changement de scène, fonction objet abandonné/disparu, carte thermique, détection faciale, détection de la manipulation vidéo, détection de la traversée d’une ligne (distinction personnes/véhicules), détection entrée/sortie/intrusion dans le secteur (distinction personnes/véhicules), comptage personnes/véhicules sur une ligne et un secteur, analyse métadonnées, stationnement interdit, vagabondage, anomalie audio. WDR 120Db, compression H.265+/H.265/H.264+/H.264/MJPEG, lecteur carte SD (max 256 Go). Audio : 1 entrée. Boîtier étanche en aluminium moulé sous pression IP67, alimentation 12 Vcc/ PoE IEEE802.3af. Compatible avec les navigateurs : IE/Google Chrome/Edge/Firefox/Safari. Coloris gris stationnement B, RAL 7043. Accessoires compatibles : JBA-BAB, CMA-BAB, WMA-BAB, PMA-AB, AMA-AB.

AWARDS

NDAA COMPLIANT

IPBCAMA04ZCB

CAMÉRA IP BULLET 4MP 2,8 MM - 12 MM GRIS

CARACTÉRISTIQUES PRINCIPALES	
Capteur	1/3" CMOS Ultra Starlight
Lens type	Motorized
Lens optical varifocal dimensions (mm)	2.8 ÷ 12
Champ de vision horizontal (°)	102.7÷32.2
Champ de vision vertical (°)	56
Champ de vision diagonale (°)	103.8÷36.5
Shutter électronique (s)	1/25÷100000
Sensibilité (lux)	0.005 (couleurs), 0 (noir et blanc, led IR ON)
Rapport signal/bruit (dB)	>50 (AGC OFF)
Filtre IR	Mécanique
Transmission vidéo	Triple streaming
Logiciel de gestion	Comelit CCTV Manager
Résolution vidéo	2592x1520 (4MP)
Tera Operations Per Second (TOPS)	1.5

DORI	
Detection (min - max) (m)	58 ÷ 205
Observation (min - max) (m)	23 ÷ 82
Recognition (min - max) (m)	11 ÷ 41
Identification (min - max) (m)	5 ÷ 20

CARACTÉRISTIQUES LOGICIEL/FIRMWARE	
Compression vidéo	H.264 / H.264+ / H.265 / H.265+
Compression audio	G711A/U
Nombre d'images par secondes	30/60fps
Bit rate range (Mbit/s)	0.06 ÷ 8
Protocoles supportés	DDNS, Comelit DNS, DHCP, FTP, HTTP, HTTPS, IPv4, IPv6, NTP, PPPoE, QoS, RTCP, RTP, RTSP, SMTP, UDP, UPnP, P2P, SNMP, IEEE 802.1x, RTMP, ONVIF (Profile-S), ONVIF (Profile-G), ONVIF (Profile-M), ONVIF (Profile-T)

Les caractéristiques techniques peuvent être modifiées sans préavis et elles se réfèrent à la dernière version disponible.

IPBCAMA04ZCB

CAMÉRA IP BULLET 4MP 2,8 MM - 12 MM GRIS

CARACTÉRISTIQUES LOGICIEL/FIRMWARE	
Nombre de connexions simultanées	10 (live)
Mise à jour firmware via le réseau	Oui
Sécurité du réseau	Autorisation multi-utilisateur, HTTPS, cryptage AES, vérif. RTSP
Visualisation à distance par navigateur	Edge, Firefox, Chrome, Safari
Contrôle à distance par mobile	APP Comelit CCTV
Dernière version du firmware	5.1.3.1(52255)(2023-11-08)

FONCTIONS	
Détection de mouvements	Oui
Analyse vidéo	Détection de changement de scène, Détection facial, Détection de sabotage vidéo, Détection de franchissement de ligne (classification humaine / véhicule), Détection d'entrée / sortie / intrusion dans la zone (classification humaine / véhicule), Détection d'objets abandonnés / manquants, Comptage de véhicules / personnes, Heat map, analyse-métadonnées, stationnement-interdit, vagabondage, Anomalie audio
Optimal people detection distance (m)	20
Optimal vehicle detection distance (m)	25
Zones de masquage (n°)	4
Compensation contre-jour (BLC)	BLC, HLC
Effets numériques	Mode Couloir (rotation de 90° / 180° / 270°), Miroir (Horizontal, Vertical, Rotation 180°), Zones ROI, Saturation, Brightness, Contrast, Sharpness, Image flip
Wide Dinamic Range (WDR)	WDR (120dB)
Contrôle DNR	3D-DNR
Réglage équilibrage des blancs	AWB, Intérieur, Manuel, De plein air
Réglage luminosité afficheur	Oui
Renversement image	Oui
Contrôle gain automatique (AGC)	Oui
Titrage camàra	Oui

Les caractéristiques techniques peuvent être modifiées sans préavis et elles se réfèrent à la dernière version disponible.

IPBCAMA04ZCB

CAMÉRA IP BULLET 4MP 2,8 MM - 12 MM GRIS

CARACTÉRISTIQUES MATÉRIEL	
Distance éclairage a leds IR	3 led arrays / 30m (Smart IR)
Notation Anti-vandalisme (Code IK)	IK10 (boîtier métallique)
Indice de protection IP	IP67
Entrées/Sorties audio	1 / 0
Type de sortie LAN	Ethernet 10/100 Mbit/s (RJ45)
Support carte SD (carte non fournie)	Micro-SD (256GB max)

DONNÉES GÉNÉRALES	
Tension d'alimentation	12VDC
Absorption max. (W)	9.5
Alimentation PoE	Standard IEEE 802.3af
Type d'alimentation	PoE, Alimentation externe
Hauteur (mm)	80
Largeur (mm)	217
Profondeur (mm)	80
Poids du produit (g)	660
Matériaux de construction	Aluminium moulé sous pression
Type de habillage	All in one
Couleur du produit	Traffic grey B, RAL 7043
Température de fonctionnement (°C)	-30 ÷ 60
Humidité de fonctionnement (HR max) (%)	25 ÷ 95

Les caractéristiques techniques peuvent être modifiées sans préavis et elles se réfèrent à la dernière version disponible.

IPBCAMA04ZCB

CAMÉRA IP BULLET 4MP 2,8 MM - 12 MM GRIS

ACCESSOIRES

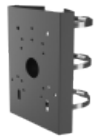

PMA-AB

ÉTRIER DE MÂT ADVANCE NEXT GRIS

Accessoire pour le montage sur mât des caméras Next et Advance, coloris gris signalisation B, RAL 7043. Pour la compatibilité des modèles, faire référence au schéma à la section téléchargement. Diamètre du poteau de 80 à 140 mm

JBA-BAB

BOX DE CONNEXION IP66 ADVANCE NEXT GRIS

Boîte de jonction pour la fixation des caméras Next et Advance, coloris gris signalisation B, RAL 7043. Pour la compatibilité des modèles, faire référence au schéma à la section téléchargement.

CMA-BAB

ÉTRIER DE PLAFOND ADVANCE NEXT GRIS

Accessoire pour le montage au plafond des caméras Next et Advance, coloris gris signalisation B, RAL 7043. Pour la compatibilité des modèles, faire référence au schéma à la section téléchargement.

AMA-AB

ÉTRIER D’ANGLE ADVANCE NEXT GRIS

Accessoire pour le montage d'angle des caméras Next et Advance, coloris gris signalisation B, RAL 7043. Pour la compatibilité des modèles, faire référence au schéma à la section téléchargement.

Les caractéristiques techniques peuvent être modifiées sans préavis et elles se réfèrent à la dernière version disponible.