IPFCAMA12FA

CAMÉRA IP FISHEYE 12MP 1,65 MM

ADVANCE SERIE

Caméra IP Fish-Eye série Advance, focale fixe 1,65 mm, angle de vue 360°, résolution 12MP @30fps. Affichage Fisheye / Panoramique / PTZ. Leds IR d’une portée de 20 mètres. Compatible Onvif, compression H.265+ / H.265/ H.264+ / H.264 MJPEG. Fonctions d’analyse vidéo : Détection de la traversée d’une ligne (distinction personnes/véhicules), Détection entrée/sortie/intrusion dans le secteur (distinction personnes/véhicules), Comptage personnes/véhicules sur une ligne. Lecteur carte microSD (max.256 Go). Audio : 1 entrée / 1 sortie / micro intégré. Alarmes : 1in / 1out. Boîtier étanche en aluminium moulé sous pression IP67, alimentation 12 Vcc/PoE. Compatible avec l’enregistreur NVR 8 canaux ou plus de la série Advance. Accessoires : JBA-FA, CMA-FA, WMA-FA, PMA-A, AMA-A.

AWARDS

NDAA COMPLIANT

IPFCAMA12FA

CAMÉRA IP FISHEYE 12MP 1,65 MM

CARACTÉRISTIQUES PRINCIPALES	
Capteur	1/1.7" CMOS Progressive Scan
Lens optical dimensions (mm)	1.65
Champ de vision horizontal (°)	180 / 360
Shutter électronique (s)	1/3 ÷ 1/100000
Sensibilité (lux)	0.01 (couleur), 0 (noir et blanc, led IR ON)
Rapport signal/bruit (dB)	>50
Transmission vidéo	Triple streaming
Logiciel de gestion	Comelit CCTV Manager
Résolution vidéo	12MP

CARACTÉRISTIQUES LOGICIEL/FIRMWARE	
Compression vidéo	H.265+ / H.265 / H.264+ / H.264 / MJPEG
Compression audio	G711A/U
Nombre d'images par secondes	30fps
Bit rate range (Mbit/s)	0.13 ÷ 16
Protocoles supportés	DDNS, Comelit DNS, DHCP, FTP, HTTP, HTTPS, IPv4, IPv6, NTP, PPPoE, QoS, RTCP, RTP, RTSP, SMTP, UDP, UPnP, P2P, SNMP, IEEE 802.1x, RTMP, ONVIF (Profile-S), ONVIF (Profile-G), ONVIF (Profile-M)
Mise à jour firmware via le réseau	Oui
Nombre de connexions simultanées	6
Sécurité du réseau	Autorisation multi-utilisateur, HTTPS, cryptage AES, vérif. RTSP
Visualisation à distance par navigateur	Edge, Firefox, Chrome, Safari
Contrôle à distance par mobile	APP Comelit CCTV
Dernière version du firmware	5.2.0.54606B240122.IF1.U1(13F11)

FONCTIONS	
Détection de mouvements	Oui

Les caractéristiques techniques peuvent être modifiées sans préavis et elles se réfèrent à la dernière version disponible.

IPFCAMA12FA

CAMÉRA IP FISHEYE 12MP 1,65 MM

FONCTIONS	
Analyse vidéo	Détection de franchissement de ligne (classification humaine / véhicule), Détection d'entrée / sortie / intrusion dans la zone (classification humaine / véhicule), Comptage de véhicules / personnes
Zones de masquage (n°)	4
Compensation contre-jour (BLC)	BLC, HLC
Effets numériques	Miroir (Horizontal, Vertical, Rotation 180°), Zones ROI, Saturation, Brightness, Contrast, Sharpness, Image flip
Wide Dinamic Range (WDR)	D-WDR
Contrôle DNR	3DNR
Réglage équilibrage des blancs	AWB, Intérieur, Manuel, De plein air
Titrage camàra	Oui

CARACTÉRISTIQUES MATÉRIEL	
Distance éclairage a leds IR	10m
Notation Anti-vandalisme (Code IK)	IK10
Indice de protection IP	IP67
Entrées/sorties alarme	1/1
Charge maximale sorties d'alarme	24 V DC/AC 1A
Entrées/Sorties audio	1 + Mic / 1
Contrôle caméra avec RS485	Oui
Type de sortie LAN	Ethernet 10/100 Mbit/s (RJ45)
Support carte SD (carte non fournie)	Micro-SD (256GB max)

DONNÉES GÉNÉRALES	
Tension d'alimentation	12VDC
Absorption max. (W)	10.5
Alimentation PoE	Standard IEEE 802.3af
Type d'alimentation	PoE, Alimentation externe
Diamètre (mm)	130

Les caractéristiques techniques peuvent être modifiées sans préavis et elles se réfèrent à la dernière version disponible.

IPFCAMA12FA

CAMÉRA IP FISHEYE 12MP 1,65 MM

DONNÉES GÉNÉRALES	
Hauteur (mm)	46.3
Poids du produit (g)	516
Matériaux de construction	Aluminium moulé sous pression
Type de habillage	Fisheye
Couleur du produit	Blanc
Température de fonctionnement (°C)	-30 ÷ 50
Humidité de fonctionnement (HR max) (%)	25 ÷ 95

Les caractéristiques techniques peuvent être modifiées sans préavis et elles se réfèrent à la dernière version disponible.

IPFCAMA12FA

CAMÉRA IP FISHEYE 12MP 1,65 MM

ACCESSOIRES

WMA-FA

ÉTRIER MURAL ADVANCE NEXT

Support pour le montage en saillie des caméras Next et Advance. Pour la compatibilité des modèles, faire référence au schéma à la section téléchargement.

PMA-A

ÉTRIER SUR MÂT ADVANCE NEXT

Accessoire pour le montage sur mât des caméras Next et Advance. Pour la compatibilité des modèles, faire référence au schéma à la section téléchargement. Diamètre du poteau de 80 à 140 mm

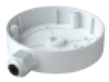

JBA-FA

BOX DE CONNEXION IP66 ADVANCE NEXT

Box de jonction pour la fixation des caméras Next et Advance. Pour la compatibilité des modèles, faire référence au schéma à la section téléchargement.

CMA-FA

ÉTRIER DE PLAFOND ADVANCE NEXT

Accessoire pour le montage au plafond des caméras Next et Advance. Pour la compatibilité des modèles, faire référence au schéma à la section téléchargement.

AMA-A

ÉTRIER D’ANGLE ADVANCE NEXT

Accessoire pour le montage d'angle des caméras Next et Advance. Pour la compatibilité des modèles, faire référence au schéma à la section téléchargement.

Les caractéristiques techniques peuvent être modifiées sans préavis et elles se réfèrent à la dernière version disponible.