Normes
EN 50 483-2
NF C33-042

PC 63 ...

Domaine d'application : BT

Pince ancrage câble de branchement diamètre 9 à 17.5mm

Description :

Pince d'ancrage pour branchements aériens BT, en matière isolante à haute tenue mécanique et climatique.

Pour câbles isolés ronds **PC63R..** ou torsadés 2 conducteurs **PC63TF..** et torsadés 4 conducteurs **PC63F...**

Travail sous tension au contact.

En matière isolante à haute tenue mécanique et climatique.

Cette pince est constituée :

- D'un corps ouvert,
- De deux coins imperdables assurant le serrage et la répartition des pressions sur les conducteurs,
- D'anneau d'ancrage amovible en acier inoxydable.

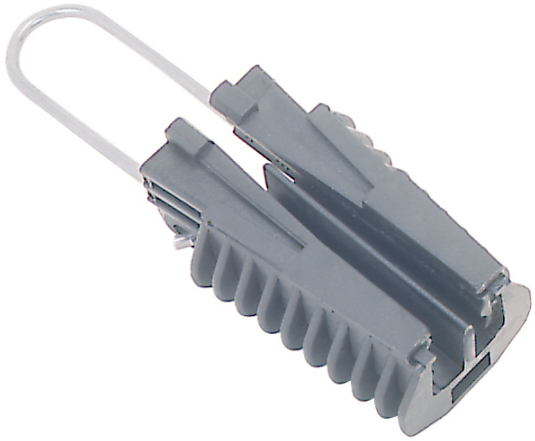

PC63 F27

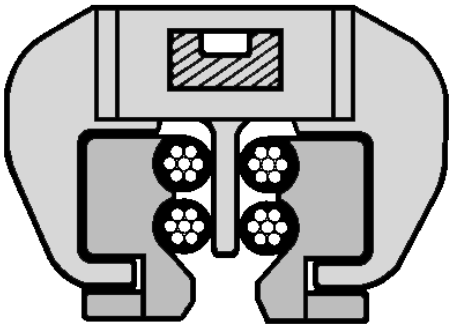

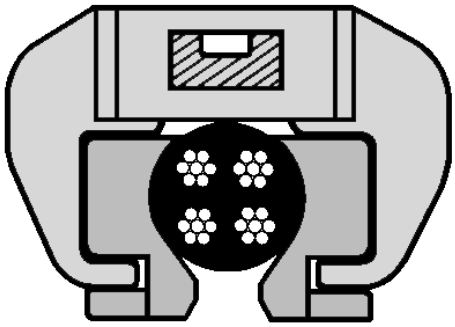

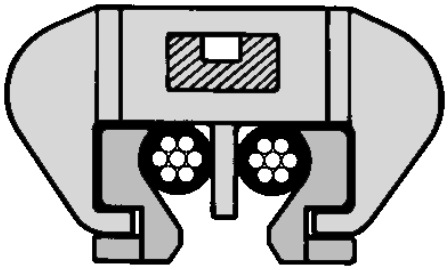

UID : 16 | TID :998 :: 09/30/2026| SID :34669 :: 09/19/2025 | Issued :09/30/2026 10:36:16 am

Dernière modification : 07/29/2025

sicame FRANCE
0801 802 119 Service & appel gratuit
• info@sicamefrance.com
• sicame-france.com
• 1 Avenue Basile Lachaud - B.P N°1 - 19231 Pompadour Cedex, France



Réf.	Conducteur
	Diamètre Min-Max (mm)
PC 63 R17	9 - 17.5

sicame FRANCE

0801 802 119 Service & appel gratuit

• sicame-france.com

• info@sicamefrance.com

• 1 Avenue Basile Lachaud - B.P N°1 - 19231 Pompadour Cedex, France