Fiche produit
Caractéristiques

9001K48
Harmony - garde - pour coup-de-poing Ø35 et unité Ø30mm

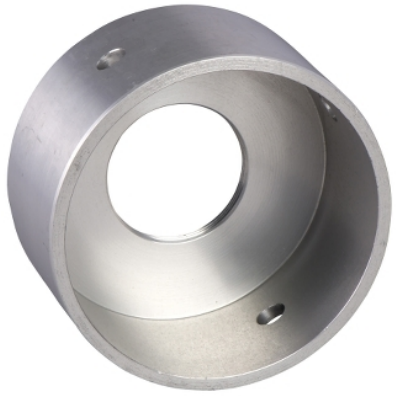

Principales

Gamme de produits	Harmony 9001K Harmony 9001SK
Fonction produit	Garde pour coup de poinge Ø 35 et unités Ø 30 mm
Matière	Aluminium
Catégorie d'accessoire / de pièce détachée	Pièces détachées
Destination d'accessoire / de pièce détachée	Bouton-poussoir coup de poing

Complémentaires

Diamètre	35 mm
Poids du produit	0,028 kg

Emballage

Poids de l'emballage (Kg)	36,287 g
Hauteur de l'emballage 1	7,112 cm
Largeur de l'emballage 1	5,842 cm
Longueur de l'emballage 1	5,334 cm

Durabilité de l'offre

Statut environnemental de l'offre	Produit Green Premium
Régulation REACh	Déclaration REACh
Directive RoHS UE	Conformité pro-active (Produit en dehors du scope légal RoHS UE) Déclaration RoHS UE
Sans mercure	Oui
Information sur les exemptions RoHS	Oui
Régulation RoHS Chine	Déclaration RoHS Pour La Chine
Profil environnemental	Profil Environnemental Du Produit
DEEE	Sur le marché de l'Union Européenne, le produit doit être mis au rebut selon un protocole spécifique de collecte des déchets et ne jamais être jeté dans une poubelle d'ordures ménagères.

Garantie contractuelle

Garantie	18 mois

Le présent document comprend des descriptions générales et/ou des caractéristiques techniques générales sur la performance des produits auxquels il se réfère.
Le présent document ne peut être utilisé pour déterminer l'aptitude ou la fiabilité de ces produits pour des applications utilisateur spécifiques et n'est pas destiné à se substituer à cette détermination.
Il appartient à chaque utilisateur ou intégrateur de réaliser, sous sa propre responsabilité, l'analyse de risques complète et appropriée, d'évaluer et tester les produits dans le contexte de leur l'application ou utilisation spécifique.
Ni la société Schneider Electric Industries SAS, ni aucune de ses filiales ou sociétés dans lesquelles elle détient une participation, ne peut être tenue pour responsable de la mauvaise utilisation de l'information contenue dans le présent document.