Fiche technique du produit

Spécifications

TeSys CAD50 - contacteur - 5F+0O - instantané - 10A - 230Vca

CAD50P7

Statut commercial: Commercialisé

Principales

Gamme	TeSys TeSys Deca
Nom du produit	TeSys CAD
Type de produit ou équipement	Contrôle relais
Nom de l'appareil	CAD
Application du contacteur	Circuit de commande

Complémentaires

Catégorie d'emploi	DC-13 AC-15 AC-14
Composition des contacts de pôles	5 NO
[Ue] tension assignée d'emploi	<= 690 V CA 25...400 Hz
Type de circuit de commande	CA à 50/60 Hz
[Uc] tension circuit de commande	230 V CA 50/60 Hz
[Uimp] tension assignée de tenue aux chocs	6 kV se conformer à CEI 60947
[Ith] courant thermique conventionnel	10 A (à 60 °C)
Pouvoir nominal d'enclenchement Irms	140 A CA se conformer à CEI 60947-5-1 250 A CC se conformer à CEI 60947-5-1
[Icw] courant assigné de courte durée admissible	100 A - 1 s 120 A - 500 ms 140 A - 100 ms
Calibre du fusible à associer	10 A gG se conformer à CEI 60947-5-1
[Ui] tension assignée d'isolement	600 V UL certifié 600 V CSA certifié 690 V se conformer à CEI 60947-5-1
Support de montage	Platine Rail
Mode de raccordement	Borniers à vis-étrier 1 câble(s) 1…4 mm²flexible sans embout Borniers à vis-étrier 2 câble(s) 1…4 mm²flexible sans embout Borniers à vis-étrier 1 câble(s) 1…4 mm²flexible avec embout Borniers à vis-étrier 2 câble(s) 1…2,5 mm²flexible avec embout Borniers à vis-étrier 1 câble(s) 1…4 mm²rigide sans embout Borniers à vis-étrier 2 câble(s) 1…4 mm²rigide sans embout
Couple de serrage	1,7 N.m - sur borniers à vis-étrier - avec tournevis cruciforme Philips n° 2 1,7 N.m - sur borniers à vis-étrier - avec tournevis plat Ø 6 mm 1,7 N.m - sur borniers à vis-étrier - avec tournevis pozidriv No 2

Clause de non-responsabilité: Cette documentation ne vise pas à remplacer et ne doit pas être utilisée pour déterminer l'adéquation ou la fiabilité de ces produits pour des applications spécifiques d'utilisateurs. Avertissement : Cette documentation ne vise pas à remplacer et ne doit pas être utilisée pour déterminer l'adéquation ou la fiabilité de ces produits pour des applications spécifiques d'utilisateurs.

Plage de tension du circuit de commande	0,3...0,6 Uc (-40…70 °C):perte de niveau CA 50/60 Hz 0,8...1,1 Uc (-40…60 °C):opérationnel CA 50 Hz 0,85…1,1 Uc (-40…60 °C):opérationnel CA 60 Hz 1...1,1 Uc (60…70 °C):opérationnel CA 50/60 Hz
Temps de fonctionnement	12...22 ms excitation bobine et fermeture NO 4...12 ms désexcitation bobine et ouverture NO
Durée de vie mécanique	30 Mcycles
Vitesse de commande maximale	180 cyc/mn
Puissance d'appel en VA	70 VA 50 Hz (à 20 °C)
Consommation moyenne au maintien en VA	8 VA 50 Hz (à 20 °C)
Tension de commutation minimale	17 V
Courant commuté minimum	5 mA
Temps de non-chevauchement	1,5 ms sur excitation entre contact NF et NO 1,5 ms sur désexcitation entre contact NF et NO
Résistance d'isolement	> 10 MOhm
Tenue mécanique	Chocs relais de contrôle ouvert : 10 Gn pour 11 ms se conformer à CEI 60068-2-27 Chocs relais de contrôle fermé : 15 Gn pour 11 ms se conformer à CEI 60068-2-27 Vibrations relais de contrôle ouvert : 2 Gn, 5 à 300 Hz se conformer à CEI 60068-2-6 Vibrations relais de contrôle fermé : 4 Gn, 5...300 Hz se conformer à CEI 60068-2-6
Hauteur	77 mm
Largeur	45 mm
Profondeur	84 mm
Poids Net	0,58 kg

Environnement

Normes	EN/IEC 60947-5-1 GB/T 14048.5 UL 60947-5-1 CSA C22.2 No 60947-5-1 JIS C8201-5-1
Certifications du produit	CB CCC UL CSA EAC CE UKCA
Degré de protection IP	IP2X face avant se conformer à VDE 0106
Traitement de protection	TH se conformer à CEI 60068
Température de l'air ambiant en fonctionnement	-40…60 °C 60…70 °C avec déclassement
Température ambiante pour le stockage	-60…80 °C
Altitude de fonctionnement	0...3000 m

Emballage

Type d'emballage 1	PCE
Nombre d'unité par paquet	1
Hauteur de l'emballage 1	5 cm
Largeur de l'emballage 1	9,2 cm
Longueur de l'emballage 1	11,2 cm

Poids de l'emballage (Kg)	340 g
Type d'emballage 2	S02
Nb produits dans l'emballage 2	20
Hauteur de l'emballage 2	15 cm
Largeur de l'emballage 2	30 cm
Longueur de l'emballage 2	40 cm
Poids de l'emballage 2	7,084 kg
Type d'emballage 3	P06
Nb produits dans l'emballage 3	320
Hauteur de l'emballage 3	75 cm
Largeur de l'emballage 3	60 cm
Longueur de l'emballage 3	80 cm
Poids de l'emballage 3	128,136 kg

Garantie contractuelle

Garantie (en mois)	18

Environmental Data

Schneider Electric vise à atteindre le statut de Net Zero d'ici 2050 grâce à des partenariats avec la chaîne logistique, des matériaux à faible impact et une circularité via notre campagne en cours "Use Better, Use Longer, Use Again" pour prolonger la durée de vie des produits et leur recyclabilité.

Environmental Data expliquées >

Empreinte environnementale

Empreinte carbone du cycle de vie total	**18 kg CO2 eq.**
Empreinte carbone de la phase de fabrication [A1 à A3]	**2 kg CO2 eq.**
Empreinte carbone de la phase de distribution [A4]	**0.3 kg CO2 eq.**
Empreinte carbone de la phase d'installation [A5]	**0.1 kg CO2 eq.**
Empreinte carbone de la phase d'utilisation [B2, B3, B4, B6]	**15 kg CO2 eq.**
Profil environnemental	**Profil environnemental du Produit**

Use Better

Matières et Substances

Emballage avec carton recyclé	**Oui**
Emballage sans plastique	**Oui**
Numéro SCIP	**459e9f48-342a-456d-9a14-43b51171c0e0**
Directive UE RoHS	**Conforme Par Exemption**
Règlementation REACh	**Référence contenant des SVHC au-delà du seuil**

Use Again

Réemballer et réusiner

Potentiel de recyclabilité, en %	**66**
Profil de circularité	**Informations de fin de vie**
Reprise	**Non**
Label DEEE	**Sur le marché de l'Union Européenne, le produit doit être mis au rebut selon un protocole spécifique de collecte des déchets et ne jamais être jeté dans une poubelle d'ordures ménagères.**

Image of product / Alternate images

Alternative

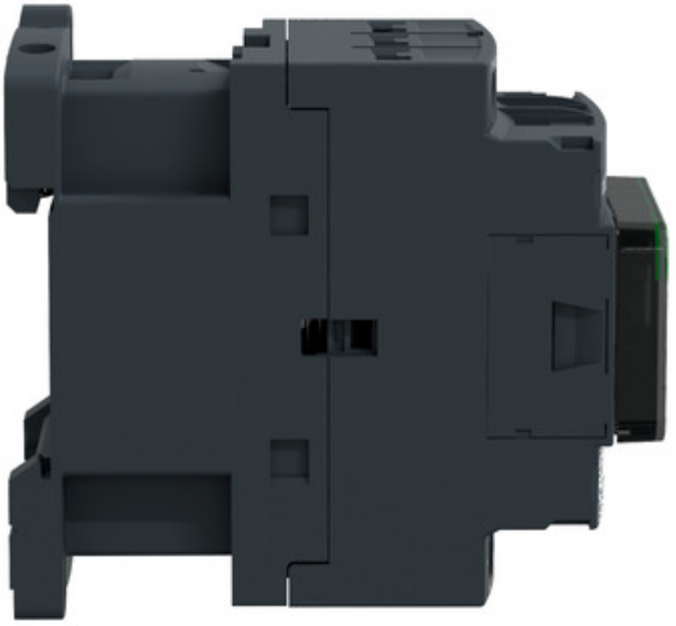

Fiche technique du produit

CAD50P7