Fiche technique du produit

Spécifications

TeSys GS - kit poignée - IP65 - pour GV2L et GV2P - rouge

GV2APN04

Statut commercial: Commercialisé

Principales

Gamme	TeSys
Nom de l'appareil	GV2AP
Type de produit ou équipement	Kit poignée rotative
Catégorie d'accessoire / de pièce détachée	Accessoire de contrôle
Couleur de poignée	Rouge
Couleur du plastron de la commande	Jaune

Complémentaires

Compatibilité produit	GV2P GV2L
Cadenassage de la commande rotative	Cadenas en position OFF
Style de montage de la commande rotative	Étendu
Description des options de verrouillage	1 à 3 cadenas
Distance fond/porte	140…250 mm
Poids Net	0,3 kg

Environnement

Certifications du produit	CULus
Degré de protection IP	IP65

Emballage

Type d'emballage 1	PCE
Nombre d'unité par paquet	1
Hauteur de l'emballage 1	6,500 cm
Largeur de l'emballage 1	9,000 cm
Longueur de l'emballage 1	37,000 cm
Poids de l'emballage (Kg)	335,000 g
Type d'emballage 2	S03
Nb produits dans l'emballage 2	12
Hauteur de l'emballage 2	30,000 cm
Largeur de l'emballage 2	30,000 cm
Longueur de l'emballage 2	40,000 cm

Clause de non-responsabilité: Cette documentation ne vise pas à remplacer et ne doit pas être utilisée pour déterminer l'adéquation ou la fiabilité de ces produits pour des applications spécifiques d'utilisateurs. Avertissement : Cette documentation ne vise pas à remplacer et ne doit pas être utilisée pour déterminer l'adéquation ou la fiabilité de ces produits pour des applications spécifiques d'utilisateurs.

Poids de l'emballage 2	4,650 kg

Garantie contractuelle

Garantie (en mois)	18

Environmental Data

Schneider Electric vise à atteindre le statut de Net Zero d'ici 2050 grâce à des partenariats avec la chaîne logistique, des matériaux à faible impact et une circularité via notre campagne en cours "Use Better, Use Longer, Use Again" pour prolonger la durée de vie des produits et leur recyclabilité.

Environmental Data expliquées >

Empreinte environnementale

Profil environnemental	Profil environnemental du Produit

Use Better

Matières et Substances

Emballage avec carton recyclé	Oui
Emballage sans plastique	Oui
Numéro SCIP	66ab381c-81b1-42a8-ae7a-ce3f5adb691a
Directive UE RoHS	Conforme Par Exemption
Règlementation REACh	Référence contenant des SVHC au-delà du seuil

Use Again

Réemballer et réusiner

Profil de circularité	Informations de fin de vie
Reprise	Non
Label DEEE	Sur le marché de l'Union Européenne, le produit doit être mis au rebut selon un protocole spécifique de collecte des déchets et ne jamais être jeté dans une poubelle d'ordures ménagères.

Image of product / Alternate images

Alternative

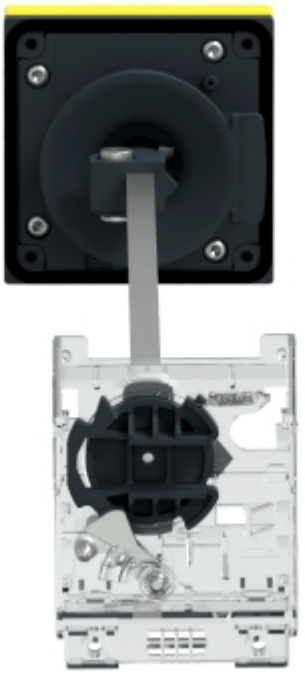

I - On
Schneider