Fiche technique du produit

Spécifications

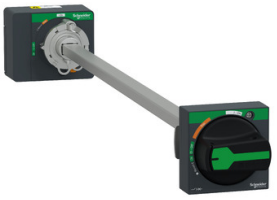

ComPacT NSXm - commande rotative IP54 prolongée noire O/F pour NSXm

LV426932T

Statut commercial: Commercialisé

Principales

Compatibilité de gamme	PowerPacT PowerPacT B ComPacT ComPacT NSXm
Type de produit ou équipement	Poignée rotative
Type d'accessoires / pièces séparées	Accessoires de contrôle
Couleur de poignée	Noire
Couleur du plastron de la commande	Noir
Style de montage du boîtier	Étendu

Complémentaires

Cadenassage de la commande rotative	1 à 3 cadenas Cadenas en position OFF Cadenas en position ON
Position de montage du produit	Façade
Description des options de verrouillage	1 à 3 cadenas Ø 4 à Ø 8

Environnement

Degré de protection IP	IP54

Emballage

Type d'emballage 1	PCE
Nombre d'unité par paquet	1
Hauteur de l'emballage 1	9,000 cm
Largeur de l'emballage 1	9,500 cm
Longueur de l'emballage 1	46,000 cm
Poids de l'emballage (Kg)	681,000 g
Type d'emballage 2	S04
Nb produits dans l'emballage 2	12
Hauteur de l'emballage 2	30,000 cm
Largeur de l'emballage 2	40,000 cm
Longueur de l'emballage 2	60,000 cm
Poids de l'emballage 2	8,922 kg
Type d'emballage 3	P06
Nb produits dans l'emballage 3	48

Clause de non-responsabilité: Cette documentation ne vise pas à remplacer et ne doit pas être utilisée pour déterminer l'adéquation ou la fiabilité de ces produits pour des applications spécifiques d'utilisateurs. Avertissement : Cette documentation ne vise pas à remplacer et ne doit pas être utilisée pour déterminer l'adéquation ou la fiabilité de ces produits pour des applications spécifiques d'utilisateurs.

Hauteur de l'emballage 3	75,000 cm
Largeur de l'emballage 3	60,000 cm
Longueur de l'emballage 3	80,000 cm
Poids de l'emballage 3	42,000 kg

Garantie contractuelle

Garantie (en mois)	18

Environmental Data

Schneider Electric vise à atteindre le statut de Net Zero d'ici 2050 grâce à des partenariats avec la chaîne logistique, des matériaux à faible impact et une circularité via notre campagne en cours "Use Better, Use Longer, Use Again" pour prolonger la durée de vie des produits et leur recyclabilité.

Environmental Data expliquées >

Empreinte environnementale

Empreinte carbone du cycle de vie total	**6 kg CO2 eq.**
Empreinte carbone de la phase de fabrication [A1 à A3]	**4 kg CO2 eq.**
Empreinte carbone de la phase de distribution [A4]	**0.1 kg CO2 eq.**
Empreinte carbone de la phase d'installation [A5]	**0.3 kg CO2 eq.**
Empreinte carbone de la phase d'utilisation [B2, B3, B4, B6]	**0 kg CO2 eq.**
Empreinte carbone de la phase de fin de vie [C1 à C4]	**2 kg CO2 eq.**
Profil environnemental	**Profil environnemental du Produit**

Use Better

Matières et Substances

Emballage avec carton recyclé	**Oui**
Emballage sans plastique	**Non**
Numéro SCIP	**Ab9dc4da-002c-433d-9974-4b46c472d129**
Directive UE RoHS	**Conforme Par Exemption**
Règlementation REACh	**Référence contenant des SVHC au-delà du seuil**
Statut sur la présence d'halogène	**Produit avec composants plastiques sans halogènes**
Sans silicone	**Non**

Use Again

Réemballer et réusiner

Potentiel de recyclabilité, en %	**65**
Profil de circularité	**Informations de fin de vie**
Reprise	**Oui**