Fiche technique du produit

Spécifications

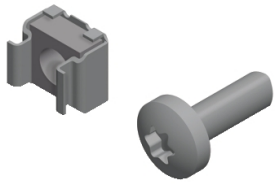

PanelSeT - écrou à cage M6 - trou 8,5mm - compatible baie VDI Actassi

NSYCN9M625

Statut commercial: Commercialisé

Principales

Gamme	Actassi
Type de produit ou équipement	Vis
Application de l'appareil	Universel
Quantité par lot	Lot de 100

Complémentaires

Composition de l'appareil	1 écrou
Support de montage	Panneau de socle Pour fixer éléments sur racks 19"
Epaisseur	2,5 mm
Filetage ISO	M6

Emballage

Type d'emballage 1	PCE
Nombre d'unité par paquet	1
Hauteur de l'emballage 1	1,000 cm
Largeur de l'emballage 1	1,400 cm
Longueur de l'emballage 1	1,400 cm
Poids de l'emballage (Kg)	4,000 g
Type d'emballage 2	BB1
Nb produits dans l'emballage 2	100
Hauteur de l'emballage 2	3,000 cm
Largeur de l'emballage 2	11,000 cm
Longueur de l'emballage 2	15,000 cm
Poids de l'emballage 2	405,000 g
Type d'emballage 3	CAR
Nb produits dans l'emballage 3	2500
Hauteur de l'emballage 3	30,000 cm
Largeur de l'emballage 3	20,000 cm
Longueur de l'emballage 3	20,000 cm
Poids de l'emballage 3	11,000 kg

Garantie contractuelle

Clause de non-responsabilité: Cette documentation ne vise pas à remplacer et ne doit pas être utilisée pour déterminer l'adéquation ou la fiabilité de ces produits pour des applications spécifiques d'utilisateurs. Avertissement : Cette documentation ne vise pas à remplacer et ne doit pas être utilisée pour déterminer l'adéquation ou la fiabilité de ces produits pour des applications spécifiques d'utilisateurs.

Garantie (en mois)	18

Environmental Data

Schneider Electric vise à atteindre le statut de Net Zero d'ici 2050 grâce à des partenariats avec la chaîne logistique, des matériaux à faible impact et une circularité via notre campagne en cours "Use Better, Use Longer, Use Again" pour prolonger la durée de vie des produits et leur recyclabilité.

Environmental Data expliquées >

Empreinte environnementale

Empreinte carbone du cycle de vie total	**0 kg CO2 eq.**
Empreinte carbone de la phase de fabrication [A1 à A3]	**0 kg CO2 eq.**
Empreinte carbone de la phase de distribution [A4]	**0 kg CO2 eq.**
Empreinte carbone de la phase d'installation [A5]	**0 kg CO2 eq.**
Empreinte carbone de la phase d'utilisation [B2, B3, B4, B6]	**0 kg CO2 eq.**
Empreinte carbone de la phase de fin de vie [C1 à C4]	**0 kg CO2 eq.**
Profil environnemental	**Profil environnemental du Produit**

Use Better

Matières et Substances

Emballage avec carton recyclé	**Non**
Emballage sans plastique	**Non**
Numéro SCIP	**E893f0a0-d2cc-4011-9425-3873dde70142**
Directive UE RoHS	**Conforme**
Règlementation REACh	**Référence ne contenant pas de SVHC au-delà du seuil**
sans PVC	**Oui**
Sans silicone	**Non**

Use Again

Réemballer et réusiner

Potentiel de recyclabilité, en %	**98**
Profil de circularité	**Pas d'opérations particulières de recyclage requises**
Reprise	**Oui**