Fiche technique du produit

Spécifications

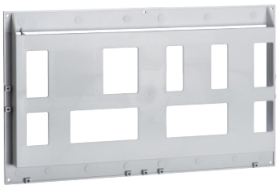

PanelSeT - porte-plans - plastique - A3 - P35mm

NSYDPA3

Statut commercial: Commercialisé

Principales

Gamme	PanelSeT
Type de produit ou équipement	Pochette document
Application	Universel
Dimensions nominales de l'armoire	-
Emplacement de montage	Sur porte
Compatibilité de gamme	PanelSeT toutes enveloppes
Composition de l'appareil	1 x pochette document
Quantité par lot	Lot de 1

Complémentaires

Matière	PS (polystyrène)
Couleur	Gris (RAL 7035)
Mode de fixation	Ruban adhésif
Hauteur	285 mm
Largeur	476 mm
Profondeur	35 mm
Compensation en température	-10…50 °C
Humidité relative	0…50 %

Emballage

Type d'emballage 1	PCE
Nombre d'unité par paquet	1
Hauteur de l'emballage 1	4,000 cm
Largeur de l'emballage 1	28,500 cm
Longueur de l'emballage 1	45,000 cm
Poids de l'emballage (Kg)	455,000 g
Type d'emballage 2	CAR
Nb produits dans l'emballage 2	16
Hauteur de l'emballage 2	40,500 cm
Largeur de l'emballage 2	51,000 cm
Longueur de l'emballage 2	60,000 cm
Poids de l'emballage 2	8,180 kg

Clause de non-responsabilité: Cette documentation ne vise pas à remplacer et ne doit pas être utilisée pour déterminer l'adéquation ou la fiabilité de ces produits pour des applications spécifiques d'utilisateurs. Avertissement : Cette documentation ne vise pas à remplacer et ne doit pas être utilisée pour déterminer l'adéquation ou la fiabilité de ces produits pour des applications spécifiques d'utilisateurs.

Garantie contractuelle

Garantie (en mois)	18

Environmental Data

Schneider Electric vise à atteindre le statut de Net Zero d'ici 2050 grâce à des partenariats avec la chaîne logistique, des matériaux à faible impact et une circularité via notre campagne en cours "Use Better, Use Longer, Use Again" pour prolonger la durée de vie des produits et leur recyclabilité.

Environmental Data expliquées >

Empreinte environnementale

Empreinte carbone du cycle de vie total	**3 kg CO2 eq.**
Empreinte carbone de la phase de fabrication [A1 à A3]	**2 kg CO2 eq.**
Empreinte carbone de la phase de distribution [A4]	**0.1 kg CO2 eq.**
Empreinte carbone de la phase d'installation [A5]	**0.1 kg CO2 eq.**
Empreinte carbone de la phase d'utilisation [B2, B3, B4, B6]	**0 kg CO2 eq.**
Empreinte carbone de la phase de fin de vie [C1 à C4]	**1 kg CO2 eq.**
Profil environnemental	**Profil environnemental du Produit**

Use Better

Matières et Substances

Emballage avec carton recyclé	**Non**
Emballage sans plastique	**Non**
Directive UE RoHS	**Conforme**
Règlementation REACh	**Référence ne contenant pas de SVHC au-delà du seuil**
sans PVC	**Oui**
Sans silicone	**Non**

Use Again

Réemballer et réusiner

Potentiel de recyclabilité, en %	**98**
Profil de circularité	**Pas d'opérations particulières de recyclage requises**
Reprise	**Oui**

Image of product / Alternate images

Alternative

