Fiche technique du produit

Spécifications

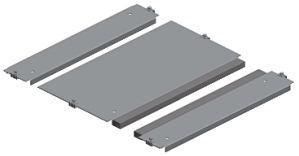

PanelSeT Accessoires - PPC - 2 parties - pour cellule SF/SFN - 800x800mm

NSYEC881

Statut commercial: Commercialisé

Principales

Gamme	PanelSeT
Type de produit ou équipement	Plaque presse-étoupe
Catégorie d'accessoire / de pièce détachée	Accessoire de gestion de câble
Application	Universel Application électronique
Compatibilité de gamme	PanelSeT SF PanelSeT SFM
Emplacement de montage	Partie inférieure de l'enveloppe
Type de presse-étoupe	Standard
Entrée de câble	1 entrée
Composition de l'appareil	éléments de fixation 1 platine joint adhésif en polyuréthane auto-extinguible avec section transversale 15x25mm
Quantité par lot	Lot de 1
Matière	Métal galvanisé

Complémentaires

Hauteur	30 mm
Largeur	Nominal : 800 mm Utile : 616 mm
Profondeur	Nominal : 800 mm Réel : 655 mm
Epaisseur	1,5 mm

Emballage

Type d'emballage 1	PCE
Nombre d'unité par paquet	1
Hauteur de l'emballage 1	3,000 cm
Largeur de l'emballage 1	35,000 cm
Longueur de l'emballage 1	65,500 cm
Poids de l'emballage (Kg)	6,500 kg
Type d'emballage 2	PAM
Nb produits dans l'emballage 2	30
Hauteur de l'emballage 2	70,000 cm
Largeur de l'emballage 2	100,000 cm

Clause de non-responsabilité: Cette documentation ne vise pas à remplacer et ne doit pas être utilisée pour déterminer l'adéquation ou la fiabilité de ces produits pour des applications spécifiques d'utilisateurs. Avertissement : Cette documentation ne vise pas à remplacer et ne doit pas être utilisée pour déterminer l'adéquation ou la fiabilité de ces produits pour des applications spécifiques d'utilisateurs.

Longueur de l'emballage 2	120,000 cm
Poids de l'emballage 2	210,000 kg

Garantie contractuelle

Garantie (en mois)	18

Environmental Data

Schneider Electric vise à atteindre le statut de Net Zero d'ici 2050 grâce à des partenariats avec la chaîne logistique, des matériaux à faible impact et une circularité via notre campagne en cours "Use Better, Use Longer, Use Again" pour prolonger la durée de vie des produits et leur recyclabilité.

Environmental Data expliquées >

Empreinte environnementale

Empreinte carbone du cycle de vie total	**46 kg CO2 eq.**
Empreinte carbone de la phase de fabrication [A1 à A3]	**28 kg CO2 eq.**
Empreinte carbone de la phase de distribution [A4]	**1 kg CO2 eq.**
Empreinte carbone de la phase d'installation [A5]	**1 kg CO2 eq.**
Empreinte carbone de la phase d'utilisation [B2, B3, B4, B6]	**0 kg CO2 eq.**
Empreinte carbone de la phase de fin de vie [C1 à C4]	**15 kg CO2 eq.**
Profil environnemental	**Profil environnemental du Produit**

Use Better

Matières et Substances

Emballage avec carton recyclé	**Non**
Emballage sans plastique	**Non**
Numéro SCIP	**52da316e-d4e1-4114-85c0-32a03b2934fd**
Directive UE RoHS	**Conforme Par Exemption**
Règlementation REACh	**Référence contenant des SVHC au-delà du seuil**
sans PVC	**Oui**
Sans silicone	**Non**

Use Again

Réemballer et réusiner

Potentiel de recyclabilité, en %	**98**
Profil de circularité	**Pas d'opérations particulières de recyclage requises**
Reprise	**Oui**