Fiche technique du produit

Spécifications

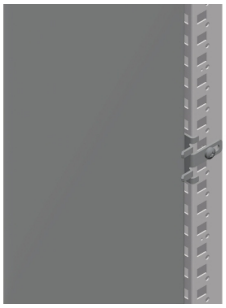

PanelSeT Accessoires - antiflambage - châssis plein - position arrière

NSYSMPFB

Statut commercial: Commercialisé

Principales

Catégorie	Accessoire de montage
Type de produit ou équipement	Support intermédiaire
Compatibilité de gamme	PanelSeT SF SF PanelSeT SM
Application	Universel
Dimensions nominales de l'armoire	-
Emplacement de montage	À l'arrière du coffret
Destination du produit	Pour platine de montage
Composition de l'appareil	1 support éléments de fixation
Quantité par lot	Lot de 10
Matière	Acier

Complémentaires

Finition de la surface	Zinc galvanisé
Mode de fixation	Par l'élément de fixation
Réglage	À n'importe quelle hauteur de la platine de montage

Emballage

Type d'emballage 1	PCE
Nombre d'unité par paquet	1
Hauteur de l'emballage 1	3,200 cm
Largeur de l'emballage 1	5,400 cm
Longueur de l'emballage 1	5,500 cm
Poids de l'emballage (Kg)	63,000 g
Type d'emballage 2	BB1
Nb produits dans l'emballage 2	10
Hauteur de l'emballage 2	8,000 cm
Largeur de l'emballage 2	16,500 cm
Longueur de l'emballage 2	12,000 cm
Poids de l'emballage 2	632,000 g

Garantie contractuelle

Clause de non-responsabilité: Cette documentation ne vise pas à remplacer et ne doit pas être utilisée pour déterminer l'adéquation ou la fiabilité de ces produits pour des applications spécifiques d'utilisateurs. Avertissement : Cette documentation ne vise pas à remplacer et ne doit pas être utilisée pour déterminer l'adéquation ou la fiabilité de ces produits pour des applications spécifiques d'utilisateurs.

Garantie (en mois)	18

Environmental Data

Schneider Electric vise à atteindre le statut de Net Zero d'ici 2050 grâce à des partenariats avec la chaîne logistique, des matériaux à faible impact et une circularité via notre campagne en cours "Use Better, Use Longer, Use Again" pour prolonger la durée de vie des produits et leur recyclabilité.

Environmental Data expliquées >

Empreinte environnementale

Empreinte carbone du cycle de vie total	**0.4 kg CO2 eq.**
Empreinte carbone de la phase de fabrication [A1 à A3]	**0.3 kg CO2 eq.**
Empreinte carbone de la phase de distribution [A4]	**0 kg CO2 eq.**
Empreinte carbone de la phase d'installation [A5]	**0 kg CO2 eq.**
Empreinte carbone de la phase d'utilisation [B2, B3, B4, B6]	**0 kg CO2 eq.**
Empreinte carbone de la phase de fin de vie [C1 à C4]	**0.1 kg CO2 eq.**
Profil environnemental	**Profil environnemental du Produit**

Use Better

Matières et Substances

Emballage avec carton recyclé	**Non**
Emballage sans plastique	**Non**
Directive UE RoHS	**Conforme**
Règlementation REACh	**Référence ne contenant pas de SVHC au-delà du seuil**

Use Again

Réemballer et réusiner

Potentiel de recyclabilité, en %	**98**
Profil de circularité	**Pas d'opérations particulières de recyclage requises**
Reprise	**Oui**