Fiche technique du produit

Spécifications



Harmony Relay RSB - étrier plastique - maintien relais sur embase

RSZR215

Statut commercial: Commercialisé

Principales

Gamme de produit	Harmony Electromechanical Relays
Catégorie d'accessoire / de pièce détachée	Accessoire de montage
Type de produit ou équipement	Pince de maintien
Destination du produit	RSB relais

Complémentaires

Matière de l'accessoire	Plastique
Compatibilité produit	Embase RSZ (1 F/O) Embase RSZ (2 "O/F")
Vente par quantité indivisible	10
Poids Net	0,002 kg

Emballage

Type d'emballage 1	PCE
Nombre d'unité par paquet	1
Hauteur de l'emballage 1	2,500 cm
Largeur de l'emballage 1	1,700 cm
Longueur de l'emballage 1	2,570 cm
Poids de l'emballage (Kg)	1,500 g
Type d'emballage 2	BB1
Nb produits dans l'emballage 2	10
Hauteur de l'emballage 2	2,500 cm
Largeur de l'emballage 2	7,000 cm
Longueur de l'emballage 2	10,000 cm
Poids de l'emballage 2	17,000 g
Type d'emballage 3	S02
Nb produits dans l'emballage 3	1000
Hauteur de l'emballage 3	15,000 cm
Largeur de l'emballage 3	30,000 cm
Longueur de l'emballage 3	40,000 cm
Poids de l'emballage 3	1,973 kg

Garantie contractuelle

Clause de non-responsabilité: Cette documentation ne vise pas à remplacer et ne doit pas être utilisée pour déterminer l'adéquation ou la fiabilité de ces produits pour des applications spécifiques d'utilisateurs. Avertissement : Cette documentation ne vise pas à remplacer et ne doit pas être utilisée pour déterminer l'adéquation ou la fiabilité de ces produits pour des applications spécifiques d'utilisateurs.

Garantie (en mois)	18

Environmental Data

Schneider Electric vise à atteindre le statut de Net Zero d'ici 2050 grâce à des partenariats avec la chaîne logistique, des matériaux à faible impact et une circularité via notre campagne en cours "Use Better, Use Longer, Use Again" pour prolonger la durée de vie des produits et leur recyclabilité.

Environmental Data expliquées >

Empreinte environnementale

Empreinte carbone du cycle de vie total	**0 kg CO2 eq.**
Empreinte carbone de la phase de fabrication [A1 à A3]	**0 kg CO2 eq.**
Empreinte carbone de la phase de distribution [A4]	**0 kg CO2 eq.**
Empreinte carbone de la phase d'installation [A5]	**0 kg CO2 eq.**
Empreinte carbone de la phase d'utilisation [B2, B3, B4, B6]	**0 kg CO2 eq.**
Empreinte carbone de la phase de fin de vie [C1 à C4]	**0 kg CO2 eq.**

Use Better

Matières et Substances

Emballage avec carton recyclé	**Oui**
Emballage sans plastique	**Non**
Directive UE RoHS	**Conforme**
Règlementation REACh	**Référence ne contenant pas de SVHC au-delà du seuil**

Use Again

Réemballer et réusiner

Profil de circularité	**Pas d'opérations particulières de recyclage requises**
Reprise	**Oui**

Image of product / Alternate images

Alternative

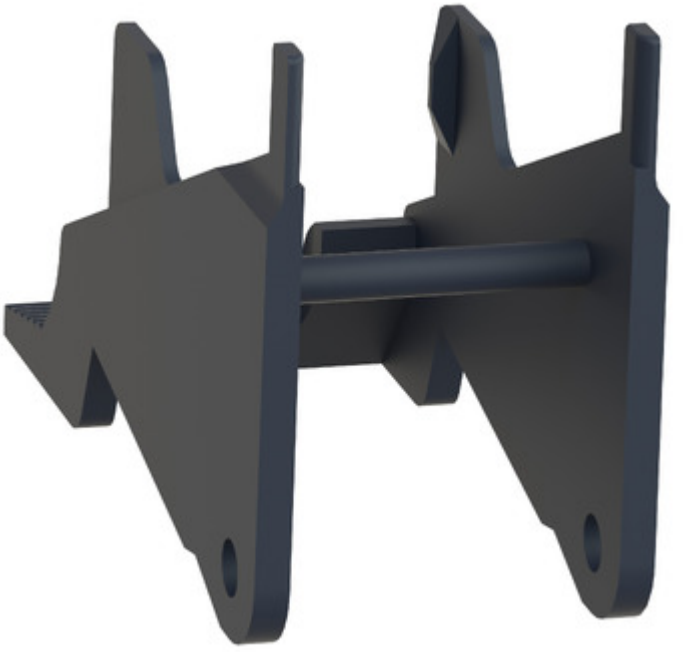



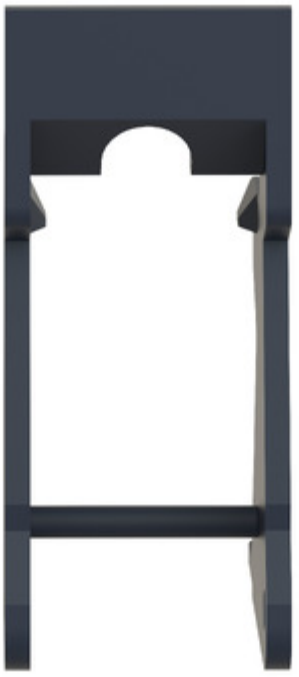



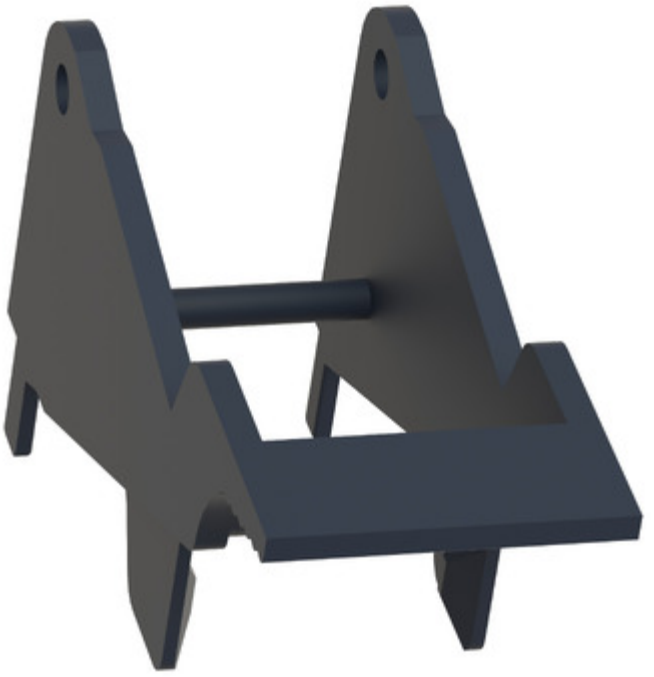



Image of product in real life situation

