Fiche technique du produit

Spécifications

Odace 2011 - prise RJ45 - anthracite - sans connecteur (empreinte Infraplus)

S540400

Ce produit va cesser d'être fabriqué le: 31 déc. 2026

Commercialisé avec annonce fin de vie

Statut commercial: Commercialisé avec annonce fin de vie

Principales

Gamme	Odace
Type de produit ou équipement	Plaque centrale
Présentation du produit	Plaque de finition avec support de fixation
Type d'emballage	Cache-peinture
Quantité par lot	Lot de 5

Complémentaires

Montage du système d'installation	Affleurant
Type de connecteur	RJ45
Mode de fixation	Par kit de griffes Par vis
Nuance de la couleur	Anthracite
Compatibilité produit	Infraplus Actassi s-one
Nombre de prise	1
Teinte de couleur principale	Anthracite
Forme de la tête de vis	Pozidriv No 1
Matière	Plastique anti-UV : enjoliveur PBT (polybutylene terephthalate) GF30 : plaque de finition
Hauteur	71 mm
Largeur	71 mm
Profondeur	34,2 mm
Profondeur d'encastrement	18,2 mm
Poids Net	0,027 kg
Résistance aux agents chimiques	Résistant à l'alcool (70%) Résistant à l'alcool (96%) Résistant à l'acide lactique Résistant à l'ammonium quaternaire dilué Résistant au javellisant dilué Résistant à l'ammoniaque dilué Résistant à l'eau savonneuse Résistant au lave vitre Résistante au peroxyde d'hydrogène 10 volumes Résistant à l'hexane

Environnement

Température ambiante pour le stockage	-5…50 °C

Clause de non-responsabilité: Cette documentation ne vise pas à remplacer et ne doit pas être utilisée pour déterminer l'adéquation ou la fiabilité de ces produits pour des applications spécifiques d'utilisateurs. Avertissement : Cette documentation ne vise pas à remplacer et ne doit pas être utilisée pour déterminer l'adéquation ou la fiabilité de ces produits pour des applications spécifiques d'utilisateurs.

Température de l'air ambiant en fonctionnement	5…45 °C
Tenue aux chocs IK	IK04

Emballage

Type d'emballage 1	PCE
Nombre d'unité par paquet	1
Hauteur de l'emballage 1	3,5 cm
Largeur de l'emballage 1	7,4 cm
Longueur de l'emballage 1	7,4 cm
Poids de l'emballage (Kg)	20 g
Type d'emballage 2	BB1
Nb produits dans l'emballage 2	5
Hauteur de l'emballage 2	5,6 cm
Largeur de l'emballage 2	8,7 cm
Longueur de l'emballage 2	37 cm
Poids de l'emballage 2	221 g
Type d'emballage 3	S01
Nb produits dans l'emballage 3	10
Hauteur de l'emballage 3	15 cm
Largeur de l'emballage 3	15 cm
Longueur de l'emballage 3	40 cm
Poids de l'emballage 3	660 g

Garantie contractuelle

Garantie (en mois)	18

Environmental Data

Schneider Electric vise à atteindre le statut de Net Zero d'ici 2050 grâce à des partenariats avec la chaîne logistique, des matériaux à faible impact et une circularité via notre campagne en cours "Use Better, Use Longer, Use Again" pour prolonger la durée de vie des produits et leur recyclabilité.

Environmental Data expliquées >

Empreinte environnementale

Empreinte carbone du cycle de vie total	**0.1 kg CO2 eq.**
Empreinte carbone de la phase de fabrication [A1 à A3]	**0.1 kg CO2 eq.**
Empreinte carbone de la phase de distribution [A4]	**0 kg CO2 eq.**
Empreinte carbone de la phase d'installation [A5]	**0 kg CO2 eq.**
Empreinte carbone de la phase d'utilisation [B2, B3, B4, B6]	**0 kg CO2 eq.**
Empreinte carbone de la phase de fin de vie [C1 à C4]	**0 kg CO2 eq.**
Profil environnemental	**Profil environnemental du Produit**

Use Better

Matières et Substances

Emballage avec carton recyclé	**Oui**
Emballage sans plastique	**Non**
Numéro SCIP	**89f48f58-8743-4a8c-aad2-c796c3e70cb3**
Directive UE RoHS	**Conforme**
Règlementation REACh	**Référence ne contenant pas de SVHC au-delà du seuil**

Use Again

Réemballer et réusiner

Potentiel de recyclabilité, en %	**41**
Reprise	**Oui**

Image of product / Alternate images

Alternative

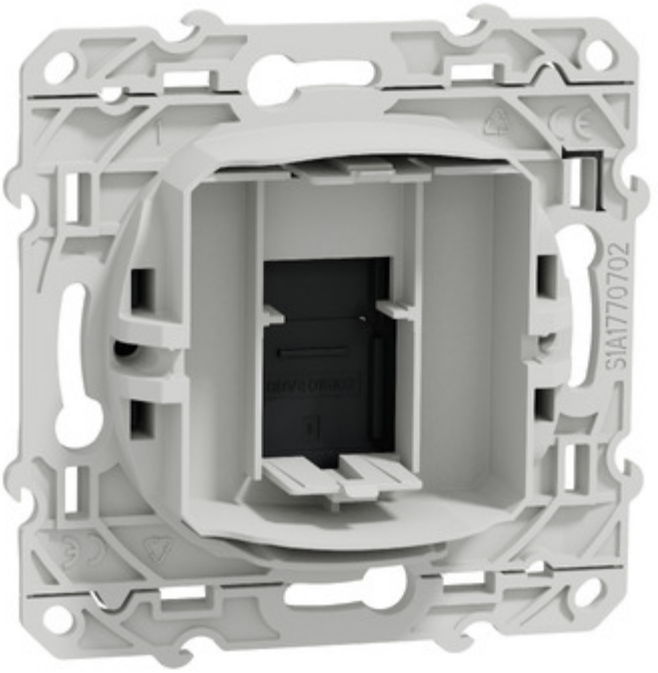
S1A1770702

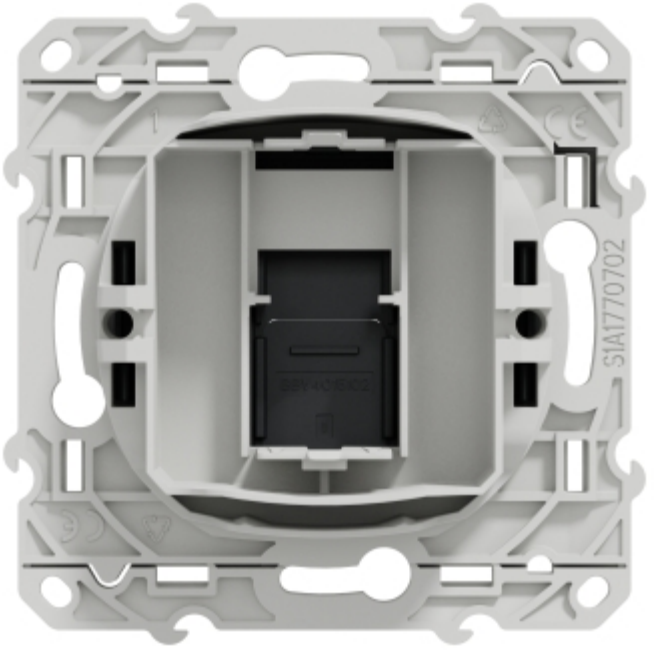
S1A1770702