Fiche technique du produit

Spécifications

Commercialisé avec annonce fin de vie

Odace 2011 - prise RJ45 cat.6 UTP - grade 1 à 2 - à vis - anthracite

S540475

Ce produit va cesser d'être fabriqué le: 15 déc. 2026

Statut commercial: Commercialisé avec annonce fin de vie

Principales

Gamme de produit	Odace
Type de produit ou équipement	Prise informatique
Présentation du produit	Mécanisme avec support de fixation
Type de prise informatique	RJ45 8 contact(s) Cat.6 <= 250 MHz
Type d'emballage	Cache-peinture

Complémentaires

Montage de l'appareil	Affleurant
Nombre de prise	1
Organisation du câblage	Paire torsadée non blindée
Type de blindage du câble	UTP
Compatibilité produit	Infraplus Actassi s-one
Mode de fixation	Par vis
Nuance de la couleur	Anthracite (RAL 7021)
Finition de la surface	Mat
Mode de raccordement	IDC
Nombre de connecteurs libres	1
Matière	Plastique anti-UV : enjoliveur PBT (polybutylene terephthalate) GF30 : plaque de finition
Hauteur	71 mm
Largeur	71 mm
Profondeur	41,7 mm
Profondeur d'encastrement	25,7 mm
Poids Net	0,037 kg
Résistance aux agents chimiques	Résistant à l'alcool (70%) Résistant à l'alcool (96%) Résistant à l'acide lactique Résistant à l'ammonium quaternaire dilué Résistant au javellisant dilué Résistant à l'ammoniaque dilué Résistant à l'eau savonneuse Résistant au lave vitre Résistante au peroxyde d'hydrogène 10 volumes Résistant à l'hexane

Clause de non-responsabilité: Cette documentation ne vise pas à remplacer et ne doit pas être utilisée pour déterminer l'adéquation ou la fiabilité de ces produits pour des applications spécifiques d'utilisateurs. Avertissement : Cette documentation ne vise pas à remplacer et ne doit pas être utilisée pour déterminer l'adéquation ou la fiabilité de ces produits pour des applications spécifiques d'utilisateurs.

Environnement

Température ambiante pour le stockage	-5…50 °C
Température de l'air ambiant en fonctionnement	5…35 °C
Normes	EN 50173-1 TIA/EIA-568 ANSI/TIA/EIA-568-B-2 ISO/CEI 11801 CEI 60603-7-5 ANSI/TIA/EIA-568-B-2-1 CEI 60603-7
Degré de protection IP	IP21
Tenue aux chocs IK	IK04

Emballage

Type d'emballage 1	PCE
Nombre d'unité par paquet	1
Hauteur de l'emballage 1	4,900 cm
Largeur de l'emballage 1	7,200 cm
Longueur de l'emballage 1	7,400 cm
Poids de l'emballage (Kg)	38,000 g
Type d'emballage 2	BB1
Nb produits dans l'emballage 2	5
Hauteur de l'emballage 2	9,000 cm
Largeur de l'emballage 2	5,800 cm
Longueur de l'emballage 2	37,000 cm
Poids de l'emballage 2	272,000 g
Type d'emballage 3	S03
Nb produits dans l'emballage 3	60
Hauteur de l'emballage 3	30,000 cm
Largeur de l'emballage 3	30,000 cm
Longueur de l'emballage 3	40,000 cm
Poids de l'emballage 3	3,650 kg

Garantie contractuelle

Garantie (en mois)	18

Environmental Data

Schneider Electric vise à atteindre le statut de Net Zero d'ici 2050 grâce à des partenariats avec la chaîne logistique, des matériaux à faible impact et une circularité via notre campagne en cours "Use Better, Use Longer, Use Again" pour prolonger la durée de vie des produits et leur recyclabilité.

Environmental Data expliquées

Empreinte environnementale

Empreinte carbone du cycle de vie total	**0.2 kg CO2 eq.**
Empreinte carbone de la phase de fabrication [A1 à A3]	**0.1 kg CO2 eq.**
Empreinte carbone de la phase de distribution [A4]	**0 kg CO2 eq.**
Empreinte carbone de la phase d'installation [A5]	**0 kg CO2 eq.**
Empreinte carbone de la phase d'utilisation [B2, B3, B4, B6]	**0 kg CO2 eq.**
Empreinte carbone de la phase de fin de vie [C1 à C4]	**0.1 kg CO2 eq.**
Profil environnemental	**Profil environnemental du Produit**

Use Better

Matières et Substances

Emballage avec carton recyclé	**Oui**
Emballage sans plastique	**Non**
Numéro SCIP	**89f48f58-8743-4a8c-aad2-c796c3e70cb3**
Directive UE RoHS	**Conforme**
Règlementation REACh	**Référence ne contenant pas de SVHC au-delà du seuil**

Use Again

Réemballer et réusiner

Potentiel de recyclabilité, en %	**41**
Reprise	**Oui**

Image of product / Alternate images

Alternative

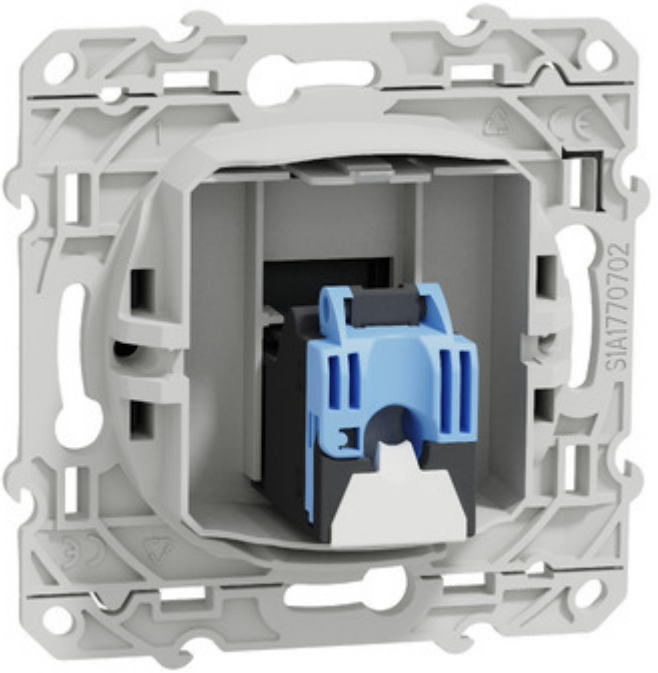

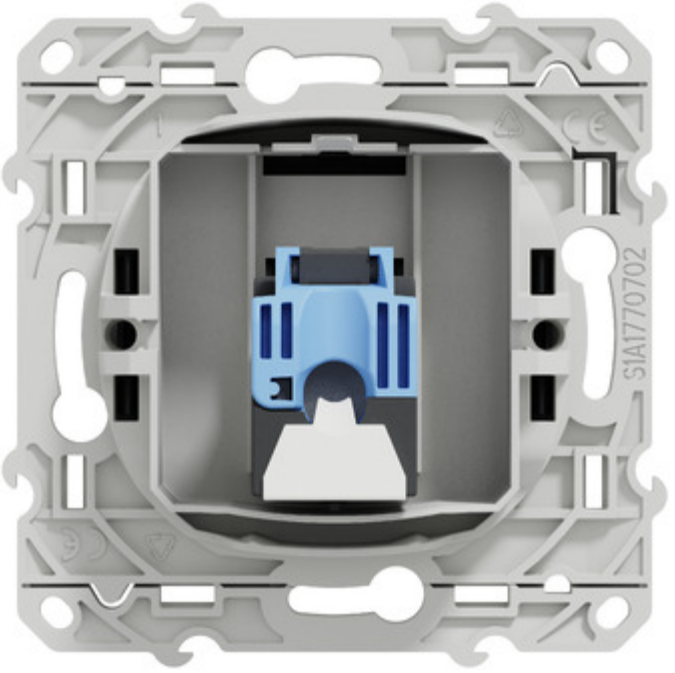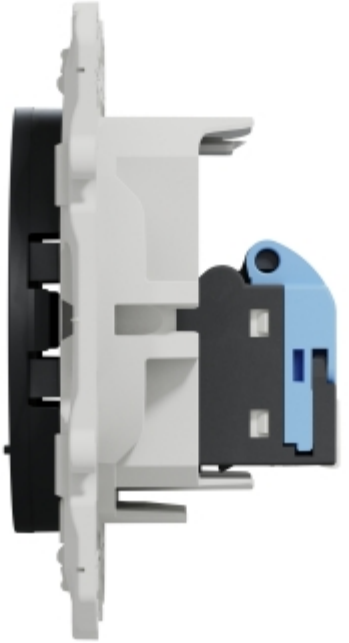
SIA1770702