Fiche technique du produit

Spécifications

Commercialisé avec annonce fin de vie

Odace 2011 - prise haut parleur - 1 sortie - anthracite

S540487

Ce produit va cesser d'être fabriqué le: 31 déc. 2026

Statut commercial: Commercialisé avec annonce fin de vie

Principales

Gamme de produit	Odace
Gamme	Odace
Type de produit ou équipement	Prise haut-parleurs
Présentation du produit	Mécanisme avec support de fixation
Type d'emballage	Cache-peinture
Quantité par lot	Lot de 5

Complémentaires

Montage de l'appareil	Affleurant
Nombre de prise	1
Mode de fixation	Par vis
Nuance de la couleur	Anthracite
Finition de la surface	Mat
Traitement de surface	Peint
Nombre de bornes	2 bornes sans vis
Nombre de connecteurs libres	1
Capacité de serrage des bornes	4 x 1,5...4 x 2,5 mm² pour rigide câble(s) 4 x 1,5...4 x 2,5 mm² pour multibrins câble(s) 4 x 1,5...4 x 2,5 mm² pour flexible câble(s)
Longueur de dénudage des fils	12 mm
Matière	Plastique anti-UV : enjoliveur PBT (polybutylene terephthalate) GF30 : plaque de finition PA (polyamide) 6 GF20 FR : enveloppe
Hauteur	71 mm
Largeur	71 mm
Profondeur	47,2 mm
Profondeur d'encastrement	19,9 mm
Poids Net	0,029 kg

Clause de non-responsabilité: Cette documentation ne vise pas à remplacer et ne doit pas être utilisée pour déterminer l'adéquation ou la fiabilité de ces produits pour des applications spécifiques d'utilisateurs. Avertissement : Cette documentation ne vise pas à remplacer et ne doit pas être utilisée pour déterminer l'adéquation ou la fiabilité de ces produits pour des applications spécifiques d'utilisateurs.

Résistance aux agents chimiques	Résistant à l'alcool (70%) Résistant à l'alcool (96%) Résistant à l'acide lactique Résistant à l'ammonium quaternaire dilué Résistant au javellisant dilué Résistant à l'ammoniaque dilué Résistant à l'eau savonneuse Résistant au lave vitre Résistante au peroxyde d'hydrogène 10 volumes Résistant à l'hexane

Environnement

Température ambiante pour le stockage	-5…50 °C
Température de l'air ambiant en fonctionnement	5…35 °C
Tenue aux chocs IK	IK04

Emballage

Type d'emballage 1	PCE
Nombre d'unité par paquet	1
Hauteur de l'emballage 1	4,2 cm
Largeur de l'emballage 1	7,3 cm
Longueur de l'emballage 1	7,3 cm
Poids de l'emballage (Kg)	29 g
Type d'emballage 2	BB1
Nb produits dans l'emballage 2	5
Hauteur de l'emballage 2	9 cm
Largeur de l'emballage 2	5,8 cm
Longueur de l'emballage 2	37 cm
Poids de l'emballage 2	212 g
Type d'emballage 3	S02
Nb produits dans l'emballage 3	30
Hauteur de l'emballage 3	15 cm
Largeur de l'emballage 3	30 cm
Longueur de l'emballage 3	40 cm
Poids de l'emballage 3	1,582 kg

Garantie contractuelle

Garantie (en mois)	18

Environmental Data

Schneider Electric vise à atteindre le statut de Net Zero d'ici 2050 grâce à des partenariats avec la chaîne logistique, des matériaux à faible impact et une circularité via notre campagne en cours "Use Better, Use Longer, Use Again" pour prolonger la durée de vie des produits et leur recyclabilité.

Environmental Data expliquées

Use Better

Matières et Substances

Emballage avec carton recyclé	**Oui**
Emballage sans plastique	**Non**
Directive UE RoHS	**Conforme**
Règlementation REACh	**Référence ne contenant pas de SVHC au-delà du seuil**

Use Again

Réemballer et réusiner

Reprise	**Oui**
Label DEEE	**Sur le marché de l'Union Européenne, le produit doit être mis au rebut selon un protocole spécifique de collecte des déchets et ne jamais être jeté dans une poubelle d'ordures ménagères.**

Image of product / Alternate images

Alternative

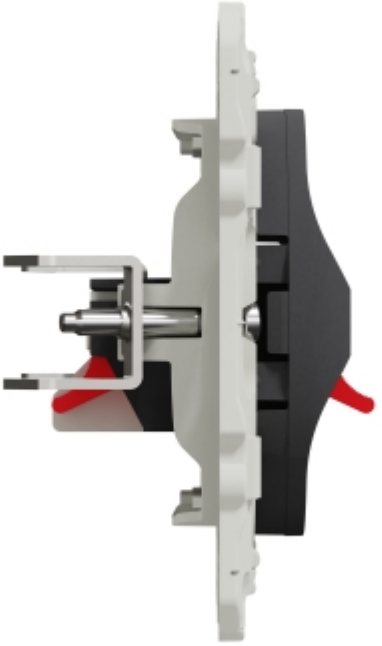

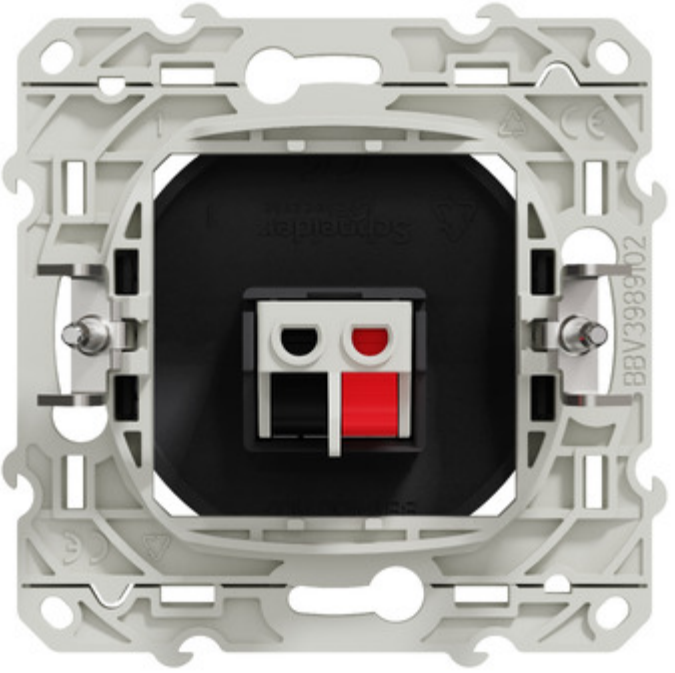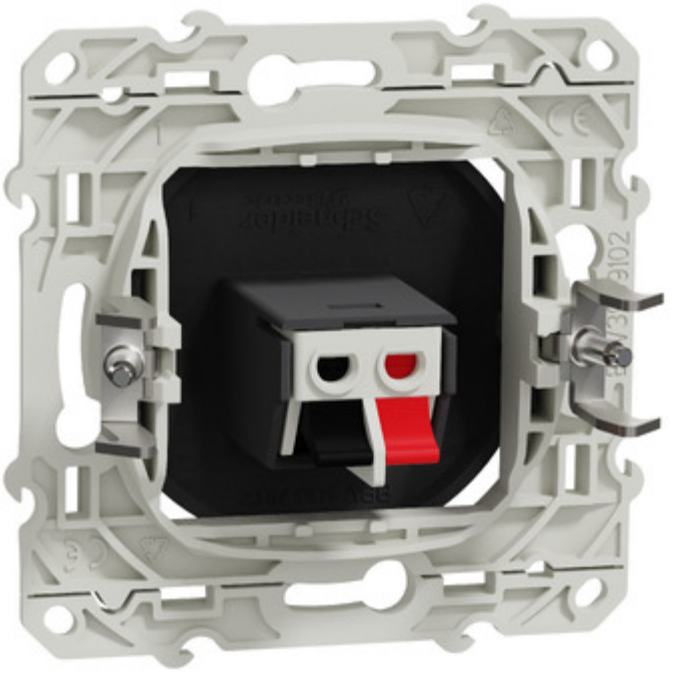
BBV39902