Fiche produit
Caractéristiques

ZBE102TQ
Harmony - bloc contact - 1O - raccordement vis-étrier - lot 100

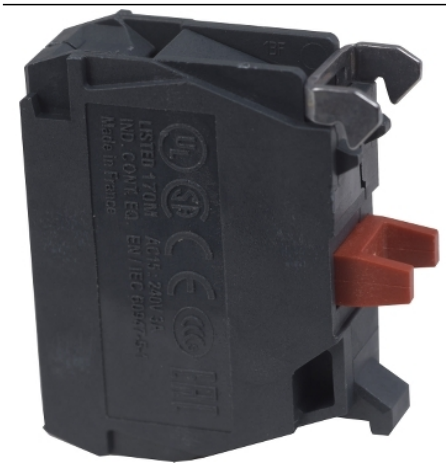

Principales

Gamme de produits	Harmony XB4 Harmony XB5
Fonction produit	Bloc de contacts
Nom de l'appareil	ZBE
Vente par quantité indivisible	100
Degré de protection IP	IP20 se conformer à CEI 60529
Description des contacts	1 "O"
Fonctionnement des contacts	À action dépendante
Type du bloc de contact	Unique
Utilisation des contacts	Contacts standards
Raccordement	Borniers à vis-étrier, <= 2 x 1,5mm² avec embout se conformer à EN 60947-1 Borniers à vis-étrier, >= 1 x 0,22 mm² sans embout se conformer à EN 60947-1

Complémentaires

Ouverture positive	Avec se conformer à EN/CEI 60947-5-1 appendix K
Course d'actionnement	1,5 Mm (état électrique modifié par "O") 4,3 mm (course totale)
Force d'actionnement	2 N état électrique modifié par "O"
Endurance mécanique	10000000 cycle
Couple de serrage	0,8…1,2 N.m se conformer à EN 60947-1
Forme de la tête de vis	Transversal compatible avec pozidriv N°1 tournevis Perforé compatible avec plat Ø 4 mm tournevis Perforé compatible avec plat Ø 5,5 mm tournevis
Matériau des contacts	Alliage d'argent (Ag/Ni)
Protection contre les courts-circuits	10 A cartouche fusible type gG se conformer à EN/IEC 60947-5-1
[Ith] courant thermique conventionnel	10 A se conformer à EN/IEC 60947-5-1
[Ui] tension d'isolement	600 V (degré de pollution 3) se conformer à EN 60947-1
[Uimp] tension assignée de tenue aux chocs	6 kV se conformer à EN 60947-1
[Ie] courant assigné d'emploi	3 A à 240 V, AC-15, A600 se conformer à EN/IEC 60947-5-1 6 A à 120 V, AC-15, A600 se conformer à EN/IEC 60947-5-1 0,1 A à 600 V, DC-13, Q600 se conformer à EN/IEC 60947-5-1 0,27 A à 250 V, DC-13, Q600 se conformer à EN/IEC 60947-5-1 0,55 A à 125 V, DC-13, Q600 se conformer à EN/IEC 60947-5-1 1,2 A à 600 V, AC-15, A600 se conformer à EN/IEC 60947-5-1
Durée de vie électrique	1000000 Cycle, AC-15, 2 A à 230 V, cadence de fonctionnement <3600 cyc/h, facteur de charge: 0,5 se conformer à EN/CEI 60947-5-1 appendix C 1000000 Cycle, AC-15, 3 A à 120 V, cadence de fonctionnement <3600 cyc/h, facteur de charge: 0,5 se conformer à EN/CEI 60947-5-1 appendix C 1000000 Cycle, AC-15, 4 A à 24 V, cadence de fonctionnement <3600 cyc/h, facteur de charge: 0,5 se conformer à EN/CEI 60947-5-1 appendix C 1000000 Cycle, DC-13, 0,2 A à 110 V, cadence de fonctionnement <3600 cyc/h, facteur de charge: 0,5 se conformer à EN/CEI 60947-5-1 appendix C 1000000 cycle, DC-13, 0,5 A à 24 V, cadence de fonctionnement <3600 cyc/h, facteur de charge: 0,5 se conformer à EN/CEI 60947-5-1 appendix C
Fiabilité électrique	Λ < 10exp(-7), 1 mA dans environnement sain se conformer à EN/IEC 60947-5-4 Λ < 10exp(-8), 5 mA dans environnement sain se conformer à EN/IEC 60947-5-4

Le présent document comprend des descriptions générales et/ou des caractéristiques techniques générales sur la performance des produits auxquels il se réfère.
Le présent document ne peut être utilisé pour déterminer l'aptitude ou la fiabilité de ces produits pour des applications utilisateur spécifiques et n'est pas destiné à se substituer à cette détermination.
Il appartient à chaque utilisateur ou intégrateur de réaliser, sous sa propre responsabilité, l'analyse de risques complète et appropriée, d'évaluer et tester les produits dans le contexte de leur l'application ou utilisation spécifique.
Ni la société Schneider Electric Industries SAS, ni aucune de ses filiales ou sociétés dans lesquelles elle détient une participation, ne peut être tenue pour responsable de la mauvaise utilisation de l'information contenue dans le présent document.

Montage du bloc	Montage avant
Conditions d'utilisation	Montage sur collier de bouton-poussoir
Code de composition électrique	C1 (quantité <= 9) C2 (quantité <= 7) C3 (quantité <= 6) C4 (quantité <= 4) C5 (quantité <= 5) C6 (quantité <= 3) C7 (quantité <= 4) C8 (quantité <= 2) C9 (quantité <= 3) C12 (quantité <= 6) M1 (quantité <= 6) M2 (quantité <= 4) M3 (quantité <= 4) M5 (quantité <= 2) M6 (quantité <= 2) M7 (quantité <= 6) M8 (quantité <= 4) M9 (quantité <= 2) SF1 (quantité <= 3) SF2 (quantité <= 2) MF1 (quantité <= 2) MF2 (quantité <= 2) C10 (quantité <= 2) M4 (quantité <= 2) C13 (quantité <= 1)

Environnement

Traitement de protection	TH
Température ambiante pour le stockage	-40…70 °C
Température de fonctionnement	-40…70 °C
Normes	EN/IEC 60947-5-4 CSA C22.2 No 14 JIS C8201-5-1 EN/IEC 60947-1 EN/IEC 60947-5-1 UL 508 JIS C8201-1
Certifications du produit	CSA UL CCC GOST RINA DNV BV GL LROS (Lloyds register of shipping)
Tenue aux vibrations	5 gn (f= 2…500 Hz) se conformer à CEI 60068-2-6
Tenue aux chocs mécaniques	30 gn (durée = 18 ms) pour accélération sur 1/2 sinusoïde se conformer à CEI 60068-2-27 50 gn (durée = 11 ms) pour accélération sur 1/2 sinusoïde se conformer à CEI 60068-2-27

Durabilité de l'offre

Statut environnemental de l'offre	Produit Green Premium
Régulation REACh	Déclaration REACh
Sans SVHC REACh	Oui
Directive RoHS UE	Conformité pro-active (Produit en dehors du scope légal RoHS UE) Déclaration RoHS UE
Sans métaux lourds toxiques	Oui
Sans mercure	Oui
Information sur les exemptions RoHS	Oui
Régulation RoHS Chine	Déclaration RoHS Pour La Chine
Profil environnemental	Profil Environnemental Du Produit

Profil de circularité	Informations De Fin De Vie
DEEE	Sur le marché de l'Union Européenne, le produit doit être mis au rebut selon un protocole spécifique de collecte des déchets et ne jamais être jeté dans une poubelle d'ordures ménagères.

Garantie contractuelle

Garantie	18 mois