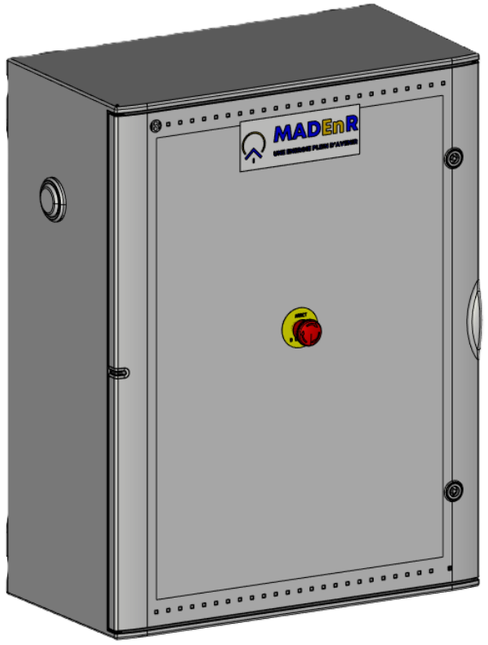

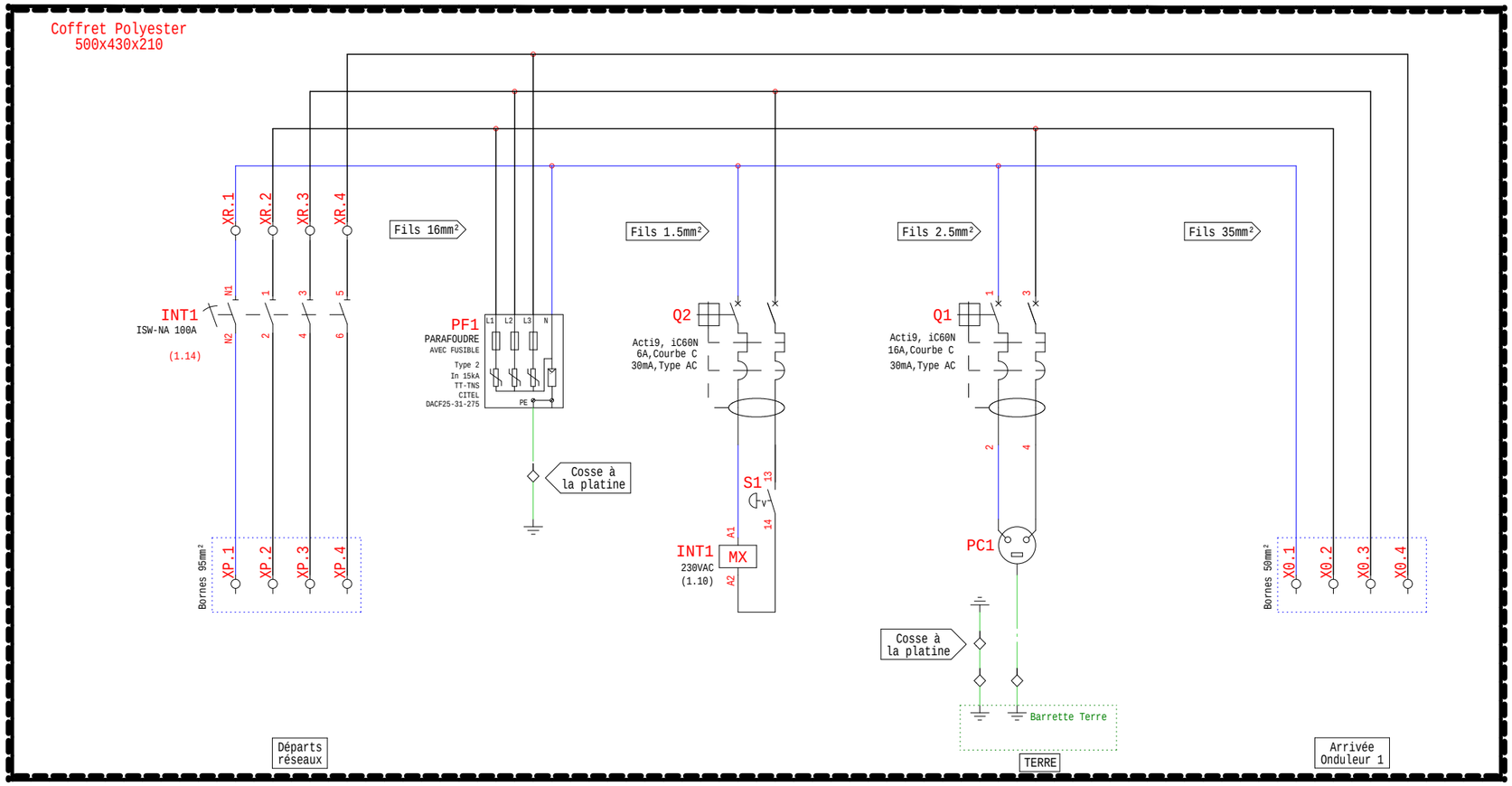

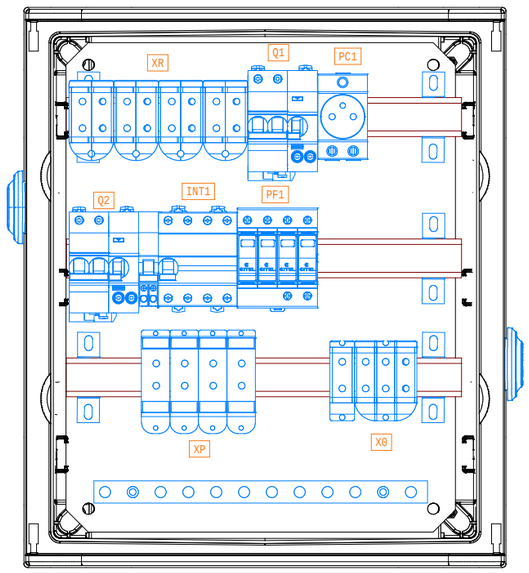

MADEnR
UNE ÉNERGIE PLEINE D'AVENIR

Siège social &
usine de production nord :
20 avenue Marcel LIABASTRE
14600 HONFLEUR

Usine de production sud :
ZAC Satolas Green
9003 Avenue de Satolas Green
69330 Pusignan

Titre du dossier

Coffret AC triphasé 50kW Inter 100A + Bornes 95mm²

Page	Référence(s) MADEnR	Chiffrage	Conception	Date
1	COACT115-23305014I	CP	AD	23/04/2025

Ce document est la propriété intellectuelle de MADEnR. Il ne peut être utilisé, reproduit, modifié ou communiqué sans son autorisation.

Indices de révision

Indice	Modifications	Date de réalisation	Contrôleur	Dessinateur
D				
C	Ajout bornes doubles	02/07/2025	SO	AD
B	Màj repères bornes	05/05/2025	QD	OLL
A	Première édition	23/04/2025	AD	AD

Indice	Modifications	Date de réalisation	Contrôleur	Dessinateur
H				
G				
F				
E				