These dimensions will be especially checked at delivery
Only inspection dimensions
With /Æ marked dimensions are only valid for internal use

Diese Maße werden bei Abnahme besonders geprüft
Ausschließlich Prüfmaße
Mit /Æ gekennzeichnete Maße sind nur für interne Zwecke gültig

Teile-Nr. part-no.	Kodierung coding	Erläuterung der Kodierung/ exposition the coding: Positionierung (P) / positioning Kodierung (K) / coding Verrastung zwischen Kammer (V) / to lock in pla	Farbe für .F colour for .F		Bedruckung-Farbe printing-colour
15.000.2257.F 8105B/2C0..GW	C0/80	P=1a,1b,2a,2b K=01c,d20 V=1+2	.0	pastellviolett, ähnl. RAL 4009 pastel violet, similar to RAL 4009	SW/ black
15.001.2257.F 8105B/2C1..GW	C1/0A	P=1b,2a K=01c,d20 V=1+2	.1	schwarzgrau, ähnl. RAL 7021 black grey, similar to RAL 7021	WS/ white
15.002.2257.F 8105B/2C2..GW	C2/0B	P=1a,2b K=01c V=1+2	.2	reinweiß, ähnl. RAL 9010 pure white, similar to RAL 9010	SW/ black
15.003.2257.F 8105B/2C3..GW	C3/0C	P=2a K=01c,d20 V=1+2	.3	schiefergrau, ähnl. RAL 7015 slate grey, similar to RAL 7015	SW/ black
15.004.2257.F 8105B/2C4..GW	C4/0D	P=1a,1b K=01c V=1+2	.4		
15.005.2257.F 8105B/2C5..GW	C5/0E	P=1a,2b K=d20, V=1+2	.5	altrosa, ähnl. RAL 3014 antique pink, similar to RAL 3014	SW/ black
15.006.2257.F 8105B/2C6..GW	C6/0F	P=1a,2b K= V=1+2	.6	lichtblau, ähnl. RAL 5012 light blue, similar to RAL 5012	SW/ black
15.007.2257.F 8105B/2C7..GW	C7/0G	P=1b,2a,2b K=d20, V=1+2	.7	lichtgrün, ähnl. RAL 6027 light green, similar to RAL 6027	SW/ black
			.8	schwefelgelb, ähnl. RAL 1016 sulfur yellow, similar to RAL 1016	SW/ black
			.9	lachsorange, ähnl. RAL 2012 salmon orange, similar to RAL 2012	SW/ black

Beispielzeichnung: (mit kompletter Kodierung gezeichnet)

Example drawing: (drawn with complete coding)

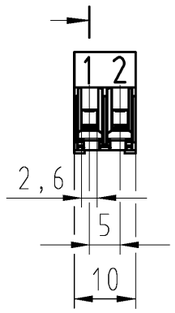

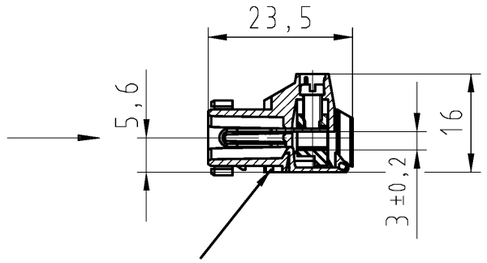

ACHTUNG! Unterscheidungsmerkmal flammwidriges Material/
ATTENTION! differentiator for flame resistand material

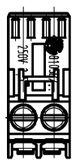

Weitere Daten siehe Katalog
further data see catalog

glühdrahtbeständiges Material nach IEC 60335-1
glow-wire material according to IEC 60335-1

Tolerierung Size ISO 14405Ⓔ/Tolerance system Size ISO 14405Ⓔ.
(This ISO-standard describes the envelope principle. According to the envelope principle the deviations of form and parallelism are limited by the size tolerances).

ja/yes ☒ Stoffverbots- und Deklarationsliste nach WN 5020.010 ist einzuhalten. Conformity with Wieland document WN 5020.010 e (list of prohibited / declarable hazardous substances) to be declared!

Freitoleranz nach General tolerance: DIN ISO 2768 - m

CAD - Zeichnung, keine manuellen Änderungen
CAD - drawing, no manual modifications allowed

1.Verwendung: First Use: -

Blatt: Sheet: 1 von of 1

	2015	Tag/Date	Name
gezeichnet drawn		14.10.	Schmitt
geprüft checked		-	-
Normgepr. Stand. check		-	-

Werkstoff/Material

Maßstab/Scale: 1:1

Vol. mm³ Ofl./Surf. mm²

Ersatz für/Replacement for: -

Zeichnung Nr./Drawing No.: T 15.000.2257.0 01K

Index

Maße in mm/Dimensions are in mm

Index | Datum / Blatt Date / Sheet | Änderung/Revision

wieland
www.wieland-electric.com

Type: Typ s.Tabelle see chart

Benennung/Title: *pluggable PCB terminal*
LP_STECKKLEMME
8105B/2 mit Steck- und Schraubanschluss
8105B/2 with plug in and screw connection

Weitere Exemplare sowie Vervielfältigung dieses Dokuments, Verwertung und Mitteilung seines Inhalts sind verboten, soweit nicht ausdrücklich gestattet.
The reproduction, distribution and utilization of this document as well as the communication of its contents to others without express autorization is prohibited.