E AREJ 5G

Filtre passe bas 700 Mhz intérieur

Code EAN : 3660555045122

- Filtre passe bas 700 MHz (version intérieure)
- Conforme ANFR
- Réjection des émetteurs 5G 694 MHz (> 45 dB)
- Connectique F

Dimensions (mm) :

Dimensions (H x L x P) : 15 x 35 x 75

Avantages :

- Conforme aux recommandations de l'ANFR
- Entrée et sortie du même côté
- Taille réduite
- Boîtier zamac

Utilisations :

- Installation terrestre collective
- Installation terrestre individuelle
- Version intérieure

Principales caractéristiques techniques :

Bande de fréquences	470-694 MHz
Réjection 698-733 MHz	-4.5 à -45 dB
Réjection à 790 MHz	> -45 dB
Réjection à 800 MHz	> -45 dB
Réjection à 810 MHz	> -50 dB

Perte au canal 48	-2.2 dB
Perte au canal 60	-50 dB
Passage courant	300 mA
Connectique	F

Produits associés :

A F 58

Connecteur F à visser pour câble V17VATCA - 17PATCA

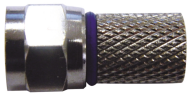

A BS 021 P

Répartiteur 5 - 2 400 MHz 2 sorties ULB.

V 17 VATCA/100

Câble de distribution PVC blanc 6.8 mm classe A en 100 m

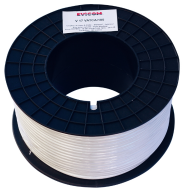

A se réserve le droit de modifier sans préavis les caractéristiques des produits présentés. Document non contractuel

EVICOM SAS
33 Allée des pêcheurs - ZI Secteur A3 - 06700 Saint-Laurent-du-Var
www.evicom.fr - e-mail : info@evicom.fr