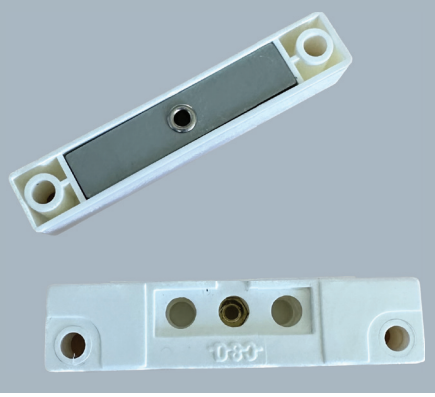

Contacts de positionnement des portes

Les contacts de positionnement des portes permettent de contrôler la position des portes. Ils sont composés de 2 éléments : 1 contact à fixer sur le dormant, 1 aimant à fixer sur l'ouvrant.

Références

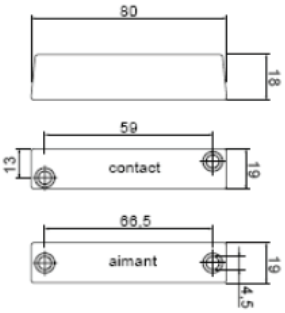

Référence	Désignation
NUG30180	Contact magnétique de positionnement de Porte - NO -Thermoplastique
NUG30181	Contact magnétique de positionnement de Porte - NO - Aluminium

Caractéristiques techniques

Fixation	Par vis
Distance maximum sur support ferreux	11 mm pour NUG30180 / 18 mm pour NUG30181
Tension de coupure maxi	200 Vcc
Courant maximum	500 mA
Résistance du contact	100 mΩ
Nature du contact	NO
Température de fonctionnement	-40°C à +125°C

Powering Business Worldwide

Eaton Electrical Products Ltd
Cooper Sécurité SAS (Groupe Eaton)
PEE II – Rue Beethoven
63204 Riom
T : 0 820 867 867 (0,118 €/min)
F : 0 820 888 526
www.cooperfrance.com
www.eaton.com

©2023 Eaton
All Rights Reserved
July 2023

Les caractéristiques techniques et les côtes indiquées dans le présent document peuvent être modifiées à tout moment pour des raisons techniques, normatives, réglementaires ou économiques. Elles ne constituent en aucun cas un engagement de Cooper Sécurité SAS (groupe Eaton).Photos non contractuelles