48V DC MICRO P track: mur-plafond

Code: 22960031-00

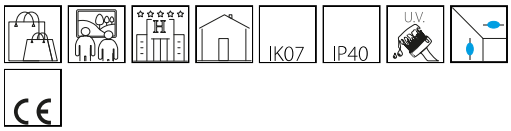

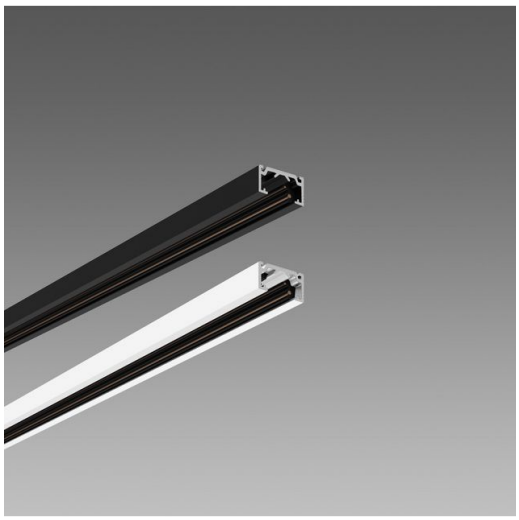

longueur max. autorisé en rang continu : 50m. débit 100W. 3 fixations tous les mètres.

INFORMATIONS GÉNÉRALES

Article	48V DC MICRO P track: mur-plafond
Code	22960031-00

DIMENSIONS ET POIDS

Longueur (mm)	2000 mm
Largeur (mm)	19 mm
Hauteur (mm)	10 mm
Poids (Kg)	0.6 kg

CARACTÉRISTIQUES ÉLECTRIQUES ET CONTRÔLES

Sigle alimentation	S

Pour toute information technique, contacter le service d'études et de conseils. Le flux lumineux sortant mentionné est le flux lumineux du luminaire, avec une tolérance de ± 10 % par rapport à la valeur indiquée. La puissance absorbée totale ne dépasse pas 10 % de la valeur indiquée. Des modifications et des optimisations peuvent être apportées aux données techniques en raison de la rapidité de l'évolution technologique. Friday, April 11, 2025

48V DC MICRO P track: mur-plafond

Code: 22960031-00

Pour toute information technique, contacter le service d'études et de conseils. Le flux lumineux sortant mentionné est le flux lumineux du luminaire, avec une tolérance de ± 10 % par rapport à la valeur indiquée. La puissance absorbée totale ne dépasse pas 10 % de la valeur indiquée. Des modifications et des optimisations peuvent être apportées aux données techniques en raison de la rapidité de l'évolution technologique. Friday, April 11, 2025

48V DC MICRO P track: mur-plafond

Code: 22960031-00

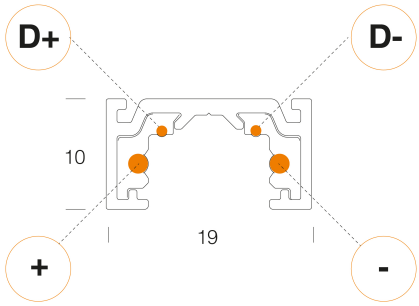

MATÉRIAUX ET COULEURS

Corps	En aluminium extrudé avec conducteurs en cuivre
Couleur	Noir

NORMES ET CONFORMITÉ

Normes de référence	EN60598-1. Ils ont un degré de protection selon la norme EN60529.

GARANTIE

Garantie après-vente	3 yr

TÉLÉCHARGEMENT

DESSINS

DessinTechnique microp.dxf

Pour toute information technique, contacter le service d'études et de conseils. Le flux lumineux sortant mentionné est le flux lumineux du luminaire, avec une tolérance de ± 10 % par rapport à la valeur indiquée. La puissance absorbée totale ne dépasse pas 10 % de la valeur indiquée. Des modifications et des optimisations peuvent être apportées aux données techniques en raison de la rapidité de l'évolution technologique. Friday, April 11, 2025

48V DC MICRO P track: mur-plafond

Code: 22960031-00



Module UGR<19 pour MICRO P track - CRI 90



Module pour MICRO P track - 30° - CRI 90

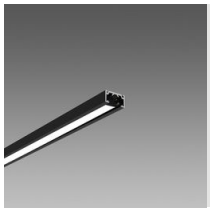

Module opal pour MICRO P track - CRI 90



capuchon embout \npour rail MICRO P



Power supply - MICRO P track

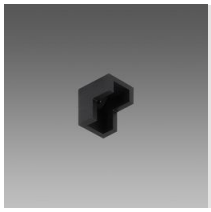

Couvre-joint d’angle vertical \npour rail MICRO P

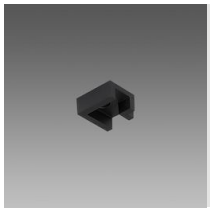

MICRO P track horizontal angle cover



jonction en L plafond/mur \npour rail MICRO P



jonction en L \npour rail MICRO P

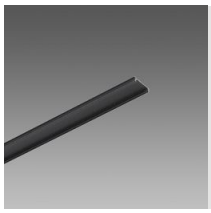

capot pour rail MICRO



jonction linéaire \npour rail MICRO

courbe plafond R290 \npour rail MICRO P

courbe plafond R490 \npour rail MICRO P

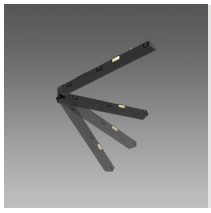

jonction flexible \npour rail MICRO P

Pour toute information technique, contacter le service d'études et de conseils. Le flux lumineux sortant mentionné est le flux lumineux du luminaire, avec une tolérance de ± 10 % par rapport à la valeur indiquée. La puissance absorbée totale ne dépasse pas 10 % de la valeur indiquée. Des modifications et des optimisations peuvent être apportées aux données techniques en raison de la rapidité de l'évolution technologique. Friday, April 11, 2025

48V DC MICRO P track: mur-plafond

Code: 22960031-00

	courbe plafond/mur R290 \npour rail MICRO P

Pour toute information technique, contacter le service d'études et de conseils. Le flux lumineux sortant mentionné est le flux lumineux du luminaire, avec une tolérance de ± 10 % par rapport à la valeur indiquée. La puissance absorbée totale ne dépasse pas 10 % de la valeur indiquée. Des modifications et des optimisations peuvent être apportées aux données techniques en raison de la rapidité de l'évolution technologique. Friday, April 11, 2025