# Honey L159 - UGR<19 - CCT SWITCH

Code: 22073312-00

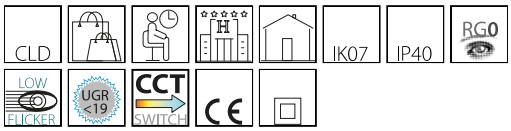


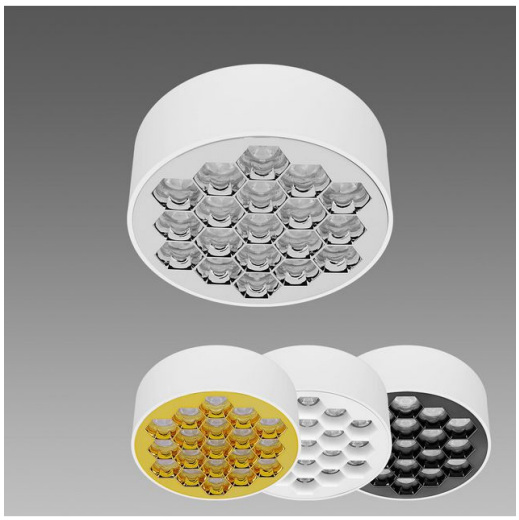

Les downlights/plafonniers Honey ont été conçus pour répondre aux exigences les plus pointues de l'architecture contemporaine. Dotée d'optiques géométriques de précision et d'un large choix de finitions colorées, cette ligne incarne l'équilibre parfait entre technologie de pointe et esthétique personnalisée.

Chaque luminaire est pensé pour s'intégrer facilement dans des environnements variés (retail, espaces commerciaux, publics, culturels, etc.), en proposant des solutions personnalisables en matière d'éclairage, de forme et de couleur. Les optiques géométriques assurent une répartition de la lumière contrôlée et modulable, tandis que les finitions colorées offrent une liberté de composition totale, mettant en valeur les matériaux et l'architecture des lieux.

**INFORMATIONS GÉNÉRALES**

| | |
|---|---|
| Article | Honey L159 - UGR<19 - CCT SWITCH |
| Code | 22073312-00 |

**DIMENSIONS ET POIDS**

| | |
|---|---|
| Hauteur (mm) | 56 mm |
| Diamètre (Ø) (mm) | 159 mm |
| Poids (Kg) | 0.6 kg |

**CARACTÉRISTIQUES ÉLECTRIQUES ET CONTRÔLES**

| | |
|---|---|
| Type de tension | AC |
| Tension min. (V) | 220 V |
| Tension max. (V) | 240 V |
| Fréquence min. (Hz) | 50 Hz |
| Fréquence max. (Hz) | 60 Hz |
| Fréquence (Hz) | 50 Hz |
| Sigle alimentation | CLD |
| Facteur de puissance | >0.9 |
| Classe d'isolation | Classe II |
| Contrôle et réglage | Aucun |



*Pour toute information technique, contacter le service d'études et de conseils. Le flux lumineux sortant mentionné est le flux lumineux du luminaire, avec une tolérance de ± 10 % par rapport à la valeur indiquée. La puissance absorbée totale ne dépasse pas 10 % de la valeur indiquée. Des modifications et des optimisations peuvent être apportées aux données techniques en raison de la rapidité de l'évolution technologique. mercredi 25 mars 2026*

## Honey L159 - UGR<19 - CCT SWITCH

Code: 22073312-00

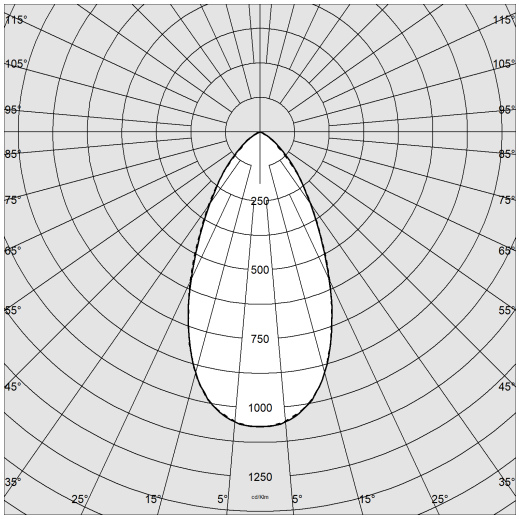


**DONNÉES PHOTOMÉTRIQUES**

| | |
|---|---|
| Source lumineuse | LED SMD |
| CRI | >90 |
| Flux lumineux (sortant) (lm) | 2295 lm |
| Puissance absorbée (totale) (W) | 20 W |
| CCT | 4000 K |
| Efficacité lumineuse (lm/W) | 115 lm/W |
| Taux d'éblouissement d'inconfort UGR (EN 12464-1) (facteur de réflexion : plafond 0,7 - murs 0,5) | UGR<19, selon la norme NF EN 12464. |
| Low Flicker | luminaire avec flicker très limité : lumière uniforme pour une plus grande sécurité visuelle. |
| Maintien du flux lumineux LED | 50000 hr, L 90, B 10 |

**CARACTÉRISTIQUES MÉCANIQUES**

| | |
|---|---|
| Résistance aux chocs mécaniques (IK) | IK07 |
| IP | 40 |



*Pour toute information technique, contacter le service d'études et de conseils. Le flux lumineux sortant mentionné est le flux lumineux du luminaire, avec une tolérance de ± 10 % par rapport à la valeur indiquée. La puissance absorbée totale ne dépasse pas 10 % de la valeur indiquée. Des modifications et des optimisations peuvent être apportées aux données techniques en raison de la rapidité de l'évolution technologique. mercredi 25 mars 2026*

## Honey L159 - UGR<19 - CCT SWITCH

Code: 22073312-00

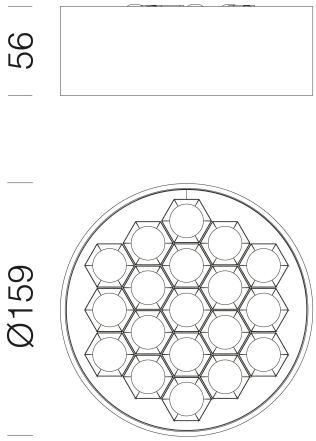


**TÉLÉCHARGEMENT**

| | |
|---|---|
| MONTAGES | |
| | **InstructionsMontage HONEY Plafone rev0.pdf** |
| DESSINS | |
| | **BIM Honey L159 12-25.zip** |
| | **DessinTechnique honeyL159.dxf** |

**MATÉRIAUX ET COULEURS**

| | |
|---|---|
| Corps | aluminium moulé sous pression. |
| Optique | Lentilles : en PMMA, haute performance avec facteur d'éblouissement très faible.<br>Optique : en matière plastique métallisé anti-éblouissement. |
| Couleur | Blanc, Or |
| Avertissements | Maintien du flux lumineux à 80%: 70.000h (L80B10) ou maintien du flux lumineux à 90 % : 50 000 h (L90B10). |

**NORMES ET CONFORMITÉ**

| | |
|---|---|
| Classe de sécurité photobiologique | RG0 |
| Marquages et essais | CE |
| Normes de référence | NF EN 60598-1. Degré de protection selon la norme NF EN 60529. |
| Étiquette-énergie | D |

**ÉQUIPEMENT**

| | |
|---|---|
| Détecteurs | |
| Sur demande | version avec corps noir |

**GARANTIE**

| | |
|---|---|
| Garantie après-vente | 5 yr |



*Pour toute information technique, contacter le service d'études et de conseils. Le flux lumineux sortant mentionné est le flux lumineux du luminaire, avec une tolérance de ± 10 % par rapport à la valeur indiquée. La puissance absorbée totale ne dépasse pas 10 % de la valeur indiquée. Des modifications et des optimisations peuvent être apportées aux données techniques en raison de la rapidité de l'évolution technologique. mercredi 25 mars 2026*

## Honey L159 - UGR<19 - CCT SWITCH

| Code | Wtot | K - Lumen Output - CRI |
|---|---|---|
| 22073310-00 | 20 | 2700K - 2062lm - CRI>90 |
| 22073310-00 | 20 | 3000K - 2336lm - CRI>90 |
| 22073310-00 | 20 | 4000K - 2365lm - CRI>90 |
| 22073311-00 | 20 | 2700K - 1499lm - CRI>90 |
| 22073311-00 | 20 | 3000K - 1698lm - CRI>90 |
| 22073311-00 | 20 | 4000K - 1720lm - CRI>90 |
| 22073312-00 | 20 | 2700K - 2000lm - CRI>90 |
| 22073312-00 | 20 | 3000K - 2266lm - CRI>90 |
| 22073312-00 | 20 | 4000K - 2295lm - CRI>90 |
| 22073313-00 | 20 | 2700K - 2104lm - CRI>90 |
| 22073313-00 | 20 | 3000K - 2383lm - CRI>90 |
| 22073313-00 | 20 | 4000K - 2413lm - CRI>90 |



*Pour toute information technique, contacter le service d'études et de conseils. Le flux lumineux sortant mentionné est le flux lumineux du luminaire, avec une tolérance de ± 10 % par rapport à la valeur indiquée. La puissance absorbée totale ne dépasse pas 10 % de la valeur indiquée. Des modifications et des optimisations peuvent être apportées aux données techniques en raison de la rapidité de l'évolution technologique. mercredi 25 mars 2026*