Strip SILICONE NEON TOP BEND 16x16 - 24V - IP67 - RGBW

Code: 22489312-00



Le Strip silicone neon sono realizzate in materiale siliconico ecologico con elevata trasmissione della luce e con un livello di protezione IP67; hanno un'eccellente resistenza al calore, al freddo, all'invecchiamento, all'ingiallimento e ai raggi ultravioletti. Sono adatte per l'illuminazione sia di interni che esterni come scene notturne urbane, illuminazione decorative dei contorni architettonici, angoli del tetto o corridoi.

INFORMATIONS GÉNÉRALES

Article	Strip SILICONE NEON TOP BEND 16x16 - 24V - IP67 - RGBW
Code	22489312-00

DIMENSIONS ET POIDS

Longueur (mm)	5000 mm
Largeur (mm)	16 mm
Hauteur (mm)	16 mm
Poids (Kg)	1.2 kg

CARACTÉRISTIQUES ÉLECTRIQUES ET CONTRÔLES

Type de tension	DC
Tension min. (V)	24 V
Tension max. (V)	24 V
Fréquence (Hz)	0 Hz
Sigle alimentation	CLD-S
Interface de contrôle	DMX
Classe d'isolation	Classe III
Contrôle et réglage	Oui (contrôle extérieur)
Fonctions intégrées	RGBW

Pour toute information technique, contacter le service d'études et de conseils. Le flux lumineux sortant mentionné est le flux lumineux du luminaire, avec une tolérance de ± 10 % par rapport à la valeur indiquée. La puissance absorbée totale ne dépasse pas 10 % de la valeur indiquée. Des modifications et des optimisations peuvent être apportées aux données techniques en raison de la rapidité de l'évolution technologique. Friday, May 23, 2025

Strip SILICONE NEON TOP BEND 16x16 - 24V - IP67 - RGBW

Code: 22489312-00

DONNÉES PHOTOMÉTRIQUES

Source lumineuse	LED RGBW
Puissance absorbée (totale) (W)	60 W
CCT	0 K
Ouverture du faisceau	120 °
Maintien du flux lumineux LED	50000 hr, L 70, B 50

CARACTÉRISTIQUES MÉCANIQUES

Résistance aux chocs mécaniques (IK)	IK00
IP	67

Pour toute information technique, contacter le service d'études et de conseils. Le flux lumineux sortant mentionné est le flux lumineux du luminaire, avec une tolérance de ± 10 % par rapport à la valeur indiquée. La puissance absorbée totale ne dépasse pas 10 % de la valeur indiquée. Des modifications et des optimisations peuvent être apportées aux données techniques en raison de la rapidité de l'évolution technologique. Friday, May 23, 2025

Strip SILICONE NEON TOP BEND 16x16 - 24V - IP67 - RGBW

Code: 22489312-00

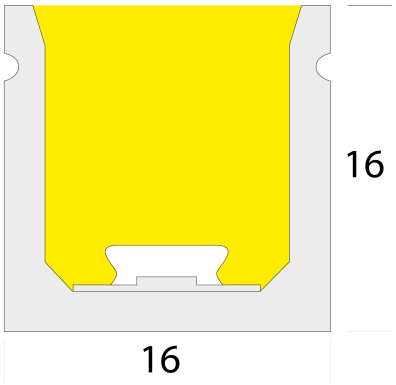

TÉLÉCHARGEMENT

MONTAGES

InstructionsMontage STRIPSILICONE NEON rgbw rev1.pdf

DESSINS

DessinTechnique 489310.dxf

MATÉRIAUX ET COULEURS

Corps	Les Strips silicone néon sont fabriqués en silicone écologique à haute transmission de la lumière avec degré de protection IP67. Ils présentent une excellente résistance à la chaleur, au froid, au vieillissement, au jaunissement et au rayonnement UV. Ils conviennent à l'éclairage intérieur, à l'éclairage extérieur, aux scénographies nocturnes urbaines, à l'éclairage décoratif dans les applications architecturales, dans les coins de toit ou dans les couloirs.
Couleur	Blanc
Avertissements	La Strip silicone neon con curvatura superiore (top bend) e può essere piegata solo in direzione verticale.

NORMES ET CONFORMITÉ

Classe de sécurité photobiologique	RG0
Marquages et essais	CE
Normes de référence	NF EN 60598-1. Degré de protection selon la norme NF EN 60529.

GARANTIE

Garantie après-vente	3 yr

Pour toute information technique, contacter le service d'études et de conseils. Le flux lumineux sortant mentionné est le flux lumineux du luminaire, avec une tolérance de ± 10 % par rapport à la valeur indiquée. La puissance absorbée totale ne dépasse pas 10 % de la valeur indiquée. Des modifications et des optimisations peuvent être apportées aux données techniques en raison de la rapidité de l'évolution technologique. Friday, May 23, 2025

Strip SILICONE NEON TOP BEND 16x16 - 24V - IP67 - RGBW

Code: 22489312-00

Driver IP67 LED - 24V - DMX-RDM RGBW



Clip de fixation - 16x16

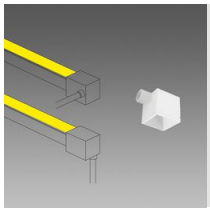

Connecteur de verrouillage latéral-inférieur - 16x16

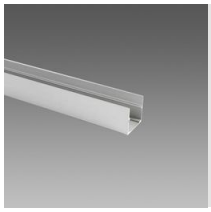

Profil de fixation - 16x16

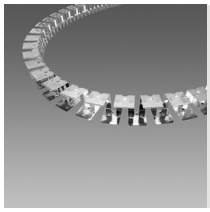

Profil de fixation pliable - 16x16



Sylikon

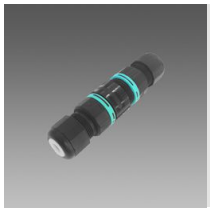

Connecteur étanche - Strip LED IP65

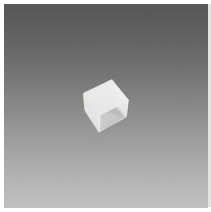

Connecteur de fermeture - 16x16

Pour toute information technique, contacter le service d'études et de conseils. Le flux lumineux sortant mentionné est le flux lumineux du luminaire, avec une tolérance de ± 10 % par rapport à la valeur indiquée. La puissance absorbée totale ne dépasse pas 10 % de la valeur indiquée. Des modifications et des optimisations peuvent être apportées aux données techniques en raison de la rapidité de l'évolution technologique. Friday, May 23, 2025