Cordon U/UTP Non-Blindé de Cat6 LSOH 0,3 m Orange (Paquet de 10)

Référence du produit: 100-403-OR-10

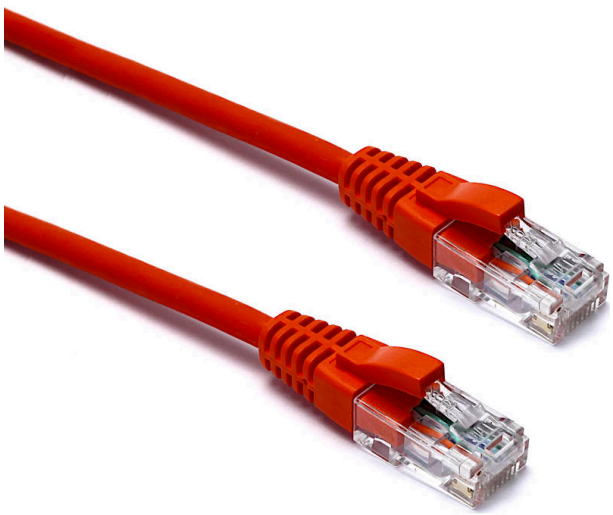

- Compatible Cat6
- Protection anti-traction moulée profilée "slimline" avec clip de protection
- Gaine extérieure LSOH
- Emballés individuellement
- Broches de connecteur RJ45 à "crans"
- Câblage T568B
- CIBSE TM65 Empreinte Carbone : 0,909 kg CO2e

Présentation du produit

Les cordons de raccordement Excel Catégorie 6 U/UTP sont fabriqués et testés conformément aux exigences des normes ISO 11801, EN 50173 et TIA/EIA 568 pour les cordons de raccordement et offrent des niveaux de performance optimaux pour les installations de câblage structuré.

Caractéristiques du produit

Élément	Valeur
type de câble	U/UTP
catégorie	6
longueur	0,3 m
type de connecteur raccordement 1	RJ45 8(8)
type de connecteur raccordement 2	RJ45 8(8)
couleur de gaine	orange
douille de protection contre le ployage	injecté
protection du levier d'arrêt	non
couleur de la douille de protection contre le ployage	orange

finition ignifugée	oui
construction de câbles	1x4
dimension AWG	24
brochage	1:1

Dessin de produit

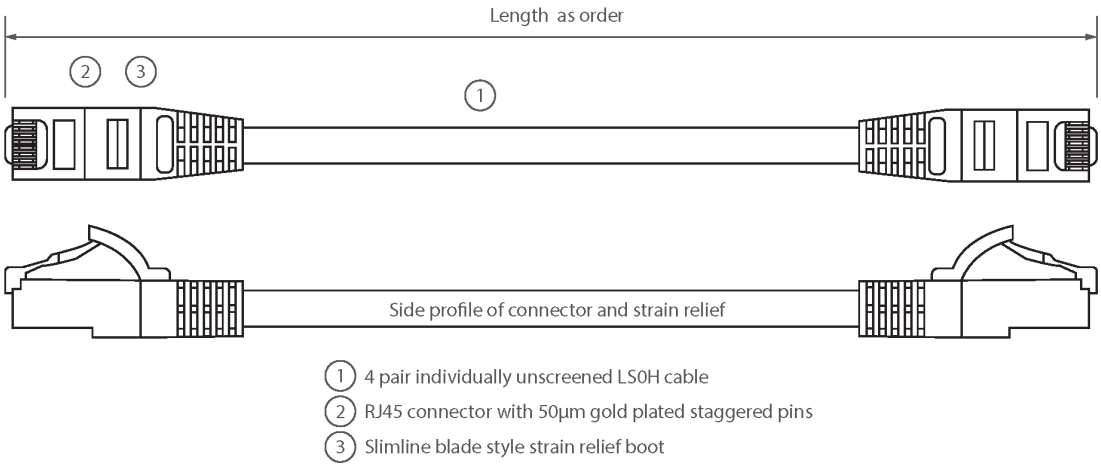

Normes applicables

Norme applicable	Détails
ISO/CEI 11801-1:2017	Technologie de l'information - Câblage générique pour les locaux des usagers. Partie 1 Exigences générales
EN 50173-1:2018	Technologie de l'information Systèmes de câblage génériques - Exigences générales
ANSI/TIA 568-2.D	Normes sur les composants et le câblage de télécommunications à paires torsadées équilibrées
CEI 61156-5:2009+AMD1:2012 CSV	Quatre/paire de câbles symétriques et multiconducteurs pour les communications numériques – Partie 5 : Quatre/paire de câbles symétriques avec caractéristiques de transmission jusqu'à 1 000 Mhz – câbles pour plancher horizontal – spécification intermédiaire
CEI 60332-1-2:2004	Essais des câbles électriques et à fibres optiques soumis au feu. Essai de propagation verticale des flammes sur conducteur ou câble isolé. Procédure pour flamme à prémélange de 1 kW

CEI 61034-2:2005+A1:2013	Mesure de la densité de fumée dégagée par des câbles brûlant dans des conditions définies – Partie 2 : Procédure d'essai et exigences.
RoHS-II/-III (2011/65/EU & 2015/863): 2023	Our products, demonstrate full adherence to the regulatory stipulations of the EU Directive 2011/65/EU (RoHS-II) and its corresponding delegated directive 2015/863 (RoHS-III).
WFD: 2023	Compliant to Waste Framework Directive
SCIP: 2023	Compliant - Does Not Contain Substances of Concern In articles as such or in complex objects (Products)
POPs (EU) No 2019/1021	EU Regulation for the restriction of Persistent Organic Pollutants.

Informations concernant les références produits

Référence du produit	Description
100-395-10	Cordon U/UTP Non-Blindé de Cat6 LSOH 0,5 m Gris (Paquet de 10)
100-398	Cordon U/UTP Non-Blindé de Cat6 LSOH 15 m Blanc
100-399	Cordon U/UTP Non-Blindé de Cat6 LSOH 20 m Blanc
100-403-10	Cordon U/UTP Non-Blindé de Cat6 LSOH 0,3 m Gris (Paquet de 10)
100-403-BK-10	Cordon U/UTP Non-Blindé de Cat6 LSOH 0,3 m Noir (Paquet de 10)
100-403-BU-10	Cordon U/UTP Non-Blindé de Cat6 LSOH 0,3 m Bleu (Paquet de 10)
100-403-GN-10	Cordon U/UTP Non-Blindé de Cat6 LSOH 0,3 m Vert (Paquet de 10)
100-403-OR-10	Cordon U/UTP Non-Blindé de Cat6 LSOH 0,3 m Orange (Paquet de 10)
100-403-PK-10	Cordon U/UTP Non-Blindé de Cat6 LSOH 0,3 m Rose (Paquet de 10)
100-403-RD-10	Cordon U/UTP Non-Blindé de Cat6 LSOH 0,3 m Rouge (Paquet de 10)
100-403-VT-10	Cordon U/UTP Non-Blindé de Cat6 LSOH 0,3 m Violet (Paquet de 10)
100-403-WT-10	Cordon U/UTP Non-Blindé de Cat6 LSOH 0,3 m Blanc (Paquet de 10)
100-403-YW-10	Cordon U/UTP Non-Blindé de Cat6 LSOH 0,3 m Jaune (Paquet de 10)
100-406	Cordon U/UTP Non-blindé de Cat6 LS0H 20 m Noir
100-408	Cordon U/UTP Non-Blindé de Cat6 LSOH 15 m Noir
100-415-10	Cordon U/UTP Non-Blindé de Cat6 LSOH 0,5 m Blanc (Paquet de 10)
100-456-10	Cordon F/UTP Blindé de Catégorie 6 LSOH 0,5 m Gris (Paquet de 10)
100-481-10	Cordon U/UTP Non-Blindé de Cat6 LSOH 0,5 m Rouge (Paquet de 10)
100-482-10	Cordon U/UTP Non-Blindé de Cat6 LSOH 0,5 m Bleu (Paquet de 10)

100-483-10	Cordon U/UTP Non-Blindé de Cat6 LSOH 0,5 m Noir (Paquet de 10)
100-484-10	Cordon U/UTP Non-Blindé de Cat6 LSOH 0,5 m Vert (Paquet de 10)
100-485-10	Cordon U/UTP Non-Blindé de Cat6 LSOH 0,5 m Jaune (Paquet de 10)
100-486-10	Cordon U/UTP Non-Blindé de Cat6 LSOH 0,5 m Violet (Paquet de 10)
100-487-10	Cordon U/UTP Non-Blindé de Cat6 LSOH 0,5 m Orange (Paquet de 10)
100-488-10	Cordon U/UTP Non-Blindé de Cat6 LSOH 0,5 m Rose (Paquet de 10)
100-585	Cordon U/UTP Non-Blindé de Cat6 LSOH 7 m Rose

Excel est une solution d'infrastructure globale aux performances internationales de premier plan - conception, fabrication, support et livraison - sans compromis.

Contactez-nous à l'adresse sales@excel-networking.com

E&OE. Excel is a registered trade name of Mayflex Holdings Ltd.