Boîtier de Consolidation Résidentiel Environ 453x430x160

Référence du produit: 100-658



- Conception compacte
- Points d'attache de câble intégrés
- Espace de montage à deux niveaux
- Porte avant verrouillable
- Profilés de montage 10po
- Utiliser le cadre keystone de réf: 100-753 pour monter les noyaux keystone.

Présentation du produit

La gamme Excel de coffrets muraux a été conçue pour être un ensemble de produits multifonctionnels pouvant faire partie d'un réseau dans plusieurs endroits. Cette gamme a la capacité de modifier les structures internes pour correspondre à la plupart des applications dans des conceptions de réseau optique passif et de câblage de réseau pour le matériel situé en périphérie. Ces boîtiers peuvent être adaptés pour loger un câblage cuivre ou fibre (ou les deux) dans un espace confiné. Ces boîtiers conviennent aux coudes ascendants, aux salles informatiques et aux sites distants.

Le boîtier de consolidation résidentiel Excel permet de monter le matériel sur des plaques arrière multifonctionnelles dans diverses configurations dans l'ensemble du boîtier.

L'espace réservé au matériel est sur deux niveaux. Le niveau supérieur comprend des charnières pour faciliter l'accès à la section inférieure. Les profils de montage dédiés 10 po offrent l'espace adéquat pour 24 connexions RJ45 maxi en haut du boîtier et des profils supplémentaires ont été positionnés en bas du boîtier pour permettre le montage d'une UDE. Cela donne un boîtier polyvalent qui permet aux connexions cuivre et fibre d'être fixées à l'intérieur conformément aux exigences du client. Le boîtier comprend des points d'entrée de joint brosse sur la partie supérieure avec des points d'attache de câble.

Caractéristiques du produit

Élément	Valeur
niveau de montage	Yes
modèle	Residential
finition de la barre profilée	en forme de L
nombre de portes	1
largeur	430 mm

hauteur	453 mm
profondeur	160 mm
dimension (modulaire)	254 mm (10 pouces)
avec tôle de toit	oui
avec porte frontale	oui
avec parois latérales	non
matériau	acier
finition de la surface	revêtement par poudre
couleur	Grey White
numéro RAL	9002

Spécifications supplémentaires

Caractéristiques	Valeurs
Entrée /sortie de câble supérieure	Joint brosse
Orifices d'entrée de câble inférieurs	3 x 20 mm
Orifice carré d'entrée inférieur	50 mm x 50 mm
Entrée de câble côté gauche/droit	3 x 20 mm
Indice IP	IP20
Épaisseur du matériau	1,2 mm
Revêtement de matériau	Revêtement poudré
Boulon de mise à la terre M6	1
Température de fonctionnement	-40 à +60°C
Points d'attache intégrés	Haut/Bas

Dessin de produit

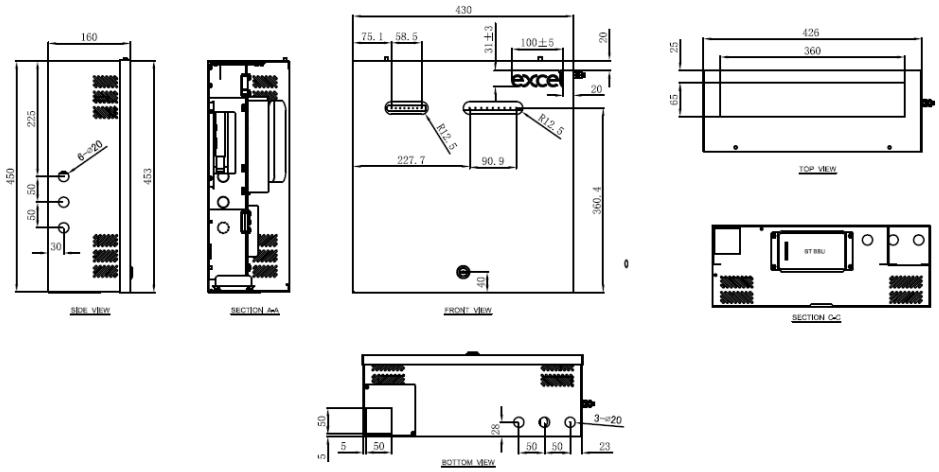

Accessoires inclus

Accessoires	Informations	Quantité
Attache de câble en nylon	200 mm x 4 mm	10
Attache Velcro Excel	285 mm x 20 mm	4
Attache torsadée		4
Porte amovible/verrouillable		1
Étiquette d'identification de port		1

Normes applicables

Norme applicable	Détails
RoHS-II/-III (2011/65/EU & 2015/863): 2023	Our products, demonstrate full adherence to the regulatory stipulations of the EU Directive 2011/65/EU (RoHS-II) and its corresponding delegated directive 2015/863 (RoHS-III).
CEI 61754-1:2013	Dispositif d'interconnexion en fibre optique et composants passifs - Interfaces des connecteurs fibre optique - Partie 1 : Généralités et consignes
ISO/CEI 11801-1:2017	Technologie de l'information - Câblage générique pour les locaux des usagers. Partie 1 Exigences générales
EN 50173-1:2018	Technologie de l'information Systèmes de câblage génériques - Exigences générales

WFD: 2023	Compliant to Waste Framework Directive
SCIP: 2023	Compliant - Does Not Contain Substances of Concern In articles as such or in complex objects (Products)
POPs (EU) No 2019/1021	EU Regulation for the restriction of Persistent Organic Pollutants.

Informations concernant les références produits

Référence du produit	Description
100-658	Boîtier de Consolidation Résidentiel Environ 453x430x160

Excel est une solution d'infrastructure globale aux performances internationales de premier plan - conception, fabrication, support et livraison - sans compromis.

Contactez-nous à l'adresse sales@excel-networking.com

E&OE. Excel is a registered trade name of Mayflex Holdings Ltd.