Environ CR800 Baie 47U 800x600 mm Porte en Verre (A) Porte en Acier (F), Deux Panneaux, Avant/M...

Référence du produit: 542-4786-GSBF-GW

- Choix de portes/couleurs/profondeurs possibles
- Montants 19 pouces avec incrémentation des U
- Grande découpe dans le socle pour l'accès des câbles
- Entrée joint brosse passe-câbles dans le panneau supérieur et à la base de la baie
- IP20 lorsqu'ils sont équipés d'une plaque de base
- Baies fournies montées ou en kit de montage
- Gestion verticale des câbles haute densité

Présentation du produit

Les baies réseau Environ CR800 font partie d'une gamme polyvalente de baies de 800 mm de largeur dont les caractéristiques sont idéales pour un large éventail d'applications dans les domaines des données, de la sécurité, de l'audiovisuel, et des télécommunications.

Caractéristiques du produit

Élément	Valeur
niveau de montage	avant et arrière
finition de la barre profilée	en forme de L
nombre de portes	2
type d'aération	passif
largeur	800 mm
hauteur	2207 mm

profondeur	600 mm
dimension (modulaire)	482,6 mm (19 pouces)
nombre d'unités en hauteur (HE)	47
capacité de charge max.	800 kg
avec tôle de toit	oui
avec mise à la terre	oui
avec porte frontale	oui
matériau de la porte avant	verre
verrouillage de la porte avant	à un point
avec porte arrière	oui
matériau de la porte arrière	acier
verrouillage de la porte arrière	à un point
avec parois latérales	oui
avec gestion de câble vertical	oui
matériau	acier
finition de la surface	revêtement par poudre
couleur	gris
numéro RAL	9002
démontable	non
indice de protection (IP)	IP20

Spécifications supplémentaires

Caractéristiques	Valeurs
Matériau	Acier laminé à froid SPCC
Profilés de montage de 19 pouces	2,0 mm d'épaisseur
Panneaux latéraux	1,0 mm d'épaisseur
Autre	1,2 mm d'épaisseur
Porte avant	Serrure avec poignée articulée
Porte arrière	Serrure à cylindre
Verrouillage des panneaux latéraux	Serrure à barillet 1 point
Hauteur supplémentaire pieds de levage	50-80 mm
Hauteur supplémentaire de roulettes	70 mm

Normes applicables

Norme	Détails
ANSI/EIA-310-E	La norme de l'association Electronic Industries Association pour l'espace horizontal, l'espace entre les orifices verticaux, l'ouverture de baie et la largeur du panneau avant.
BS EN 60297-3-100:2009	Structures mécaniques pour équipement électronique. Dimension de structures mécaniques des séries 482,6 mm (19 po) Dimensions de base des panneaux avant, sous-baies, châssis, baies et armoires
DIN 41494 Parties 1 et 7	Baies à montage sur panneau pour matériel électronique ; baies et panneaux, dimensions ; dimensions des armoires et séries de baies
RoHS-II/-III (2011/65/EU & 2015/863): 2023	Our products, demonstrate full adherence to the regulatory stipulations of the EU Directive 2011/65/EU (RoHS-II) and its corresponding delegated directive 2015/863 (RoHS-III).
WFD: 2023	Compliant to Waste Framework Directive
SCIP: 2023	Compliant - Does Not Contain Substances of Concern In articles as such or in complex objects (Products)
POPs (EU) No 2019/1021	EU Regulation for the restriction of Persistent Organic Pollutants.

Images du produit

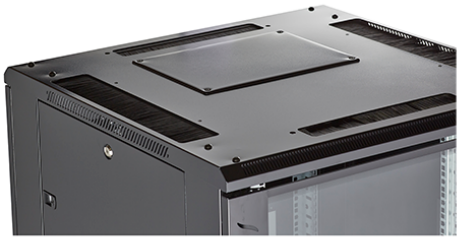
Four-way brush entry roof panel

Quick-slam latch side panels

Swing handle glass front door

Steel rear door

Large base entry

High-density vertical cable management

Dessins de produits

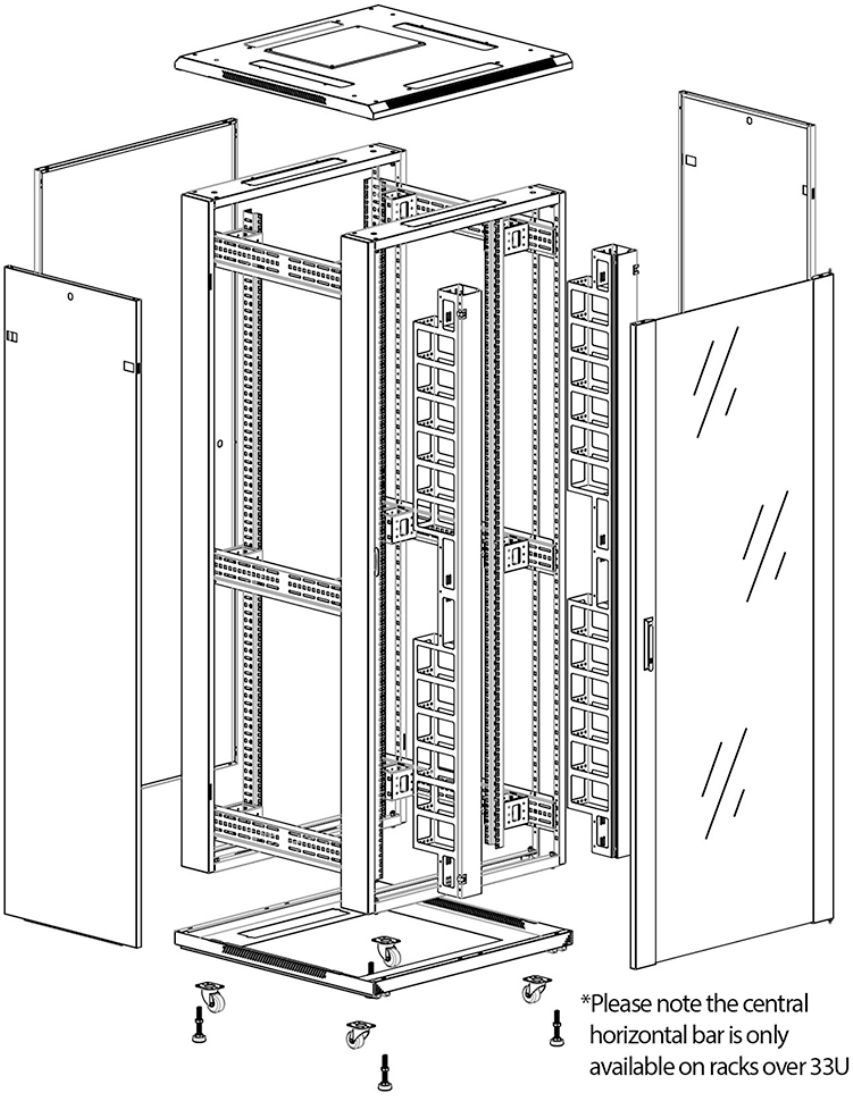

Dessins de produits

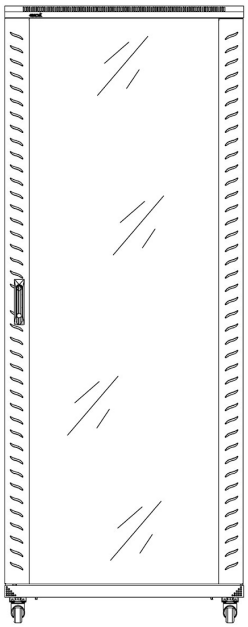

Front

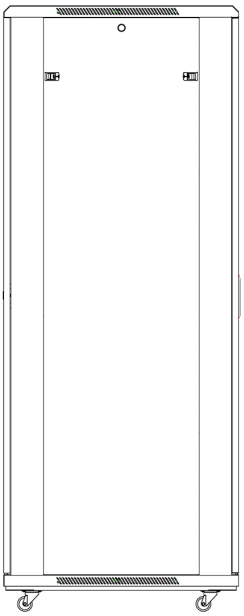

Side

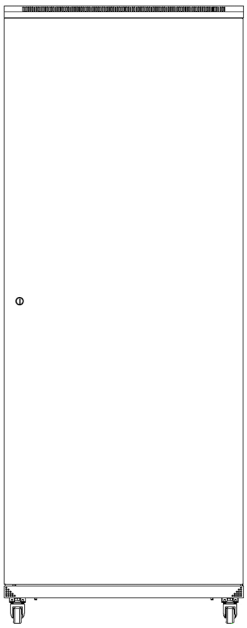

Rear

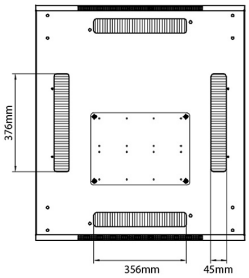

Roof

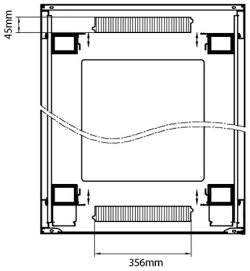

Base

Base Cut Out Dimensions

580 mm Wide
by
276 mm Deep (600 mm deep rack)
476 mm Deep (800 mm deep rack)
676 mm Deep (1000 mm deep rack)

Informations concernant les références produits

Référence du produit	Description
542-1588-GSBF-BK	Environ CR800 Baie 15U 800x800 mm Porte en verre (A) Porte en acier (F), Deux panneaux, Gestion avant, Noir
542-2088-GSBF-BK	Environ CR800 Baie 20U 800x800 mm Porte en verre (A) Porte en acier (F), Deux panneaux, Gestion avant, Noir

542-24810-GSBF-BK	Environ CR800 Baie 24U 800x1000 mm Porte en Verre (A) Porte en Acier (F), Deux Panneaux, Avant/Management, Noir
542-2486-GSBF-BK	Environ CR800 Baie 24U 800x600 mm Porte en Verre (A) Porte en Acier (F), Deux Panneaux, Avant/Management, Noir
542-2486-GSBF-BK-FP	Environ CR800 Baie 24U 800x600mm Porte en verre (A) Porte en acier (F), Deux panneaux, Avant/Management, Blanc - En Kit
542-2486-GSBF-GW	Environ CR800 Baie 24U 800x600 mm Porte en Verre (A) Porte en Acier (F), Deux Panneaux, Avant/Management, Gris Blanc
542-2486-GSBF-GW-FP	Environ CR800 Baie 24U 800x600mm Porte en verre (A) Porte en acier (F), Deux panneaux, Avant/Management, Gris Clair - En Kit
542-2488-GSBF-BK	Environ CR800 Baie 24U 800x800 mm Porte en Verre (A) Porte en Acier (F), Deux Panneaux, Avant/Management, Noir
542-2488-GSBF-BK-FP	Environ CR800 Baie 24U 800x800mm Porte en verre (A) Porte en acier (F), Deux panneaux, Avant/Management, Noir - En Kit
542-2488-GSBF-GW	Environ CR800 Baie 24U 800x800 mm Porte en Verre (A) Porte en Acier (F), Deux Panneaux, Avant/Management, Gris Blanc
542-2488-GSBF-GW-FP	Environ CR800 Baie 24U 800x800mm Porte en verre (A) Porte en acier (F), Deux panneaux, Avant/Management, Gris Clair - En Kit
542-29810-GSBF-BK	Environ CR800 Baie 29U 800x1000 mm Porte en Verre (A) Porte en Acier (F), Deux Panneaux, Avant/Management, Noir
542-29810-GSBF-BK-FP	Environ CR800 Baie 29U 800x1000mm Porte en verre (A) Porte en acier (F), Deux panneaux, Avant/Management, Noir - En Kit
542-29810-GSBF-GW	Environ CR800 Baie 29U 800x1000 mm Porte en Verre (A) Porte en Acier (F), Deux Panneaux, Avant/Management, Gris Blanc
542-29810-GSBF-GW-FP	Environ CR800 Baie 29U 800x1000mm Porte en verre (A) Porte en acier (F), Deux panneaux, Avant/Management, Gris Clair - En Kit
542-2986-GSBF-BK	Environ CR800 Baie 29U 800x600 mm Porte en Verre (A) Porte en Acier (F), Deux Panneaux, Avant/Management, Noir
542-2986-GSBF-BK-FP	Environ CR800 Baie 29U 800x600mm Porte en verre (A) Porte en acier (F), Deux panneaux, Avant/Management, Blanc - En Kit
542-2986-GSBF-GW	Environ CR800 Baie 29U 800x600 mm Porte en Verre (A) Porte en Acier (F), Deux Panneaux, Avant/Management, Gris Blanc
542-2986-GSBF-GW-FP	Environ CR800 Baie 29U 800x600mm Porte en verre (A) Porte en acier (F), Deux panneaux, Avant/Management, Gris Clair - En Kit
542-2988-GSBF-BK	Environ CR800 Baie 29U 800x800 mm Porte en Verre (A) Porte en Acier (F), Deux Panneaux, Avant/Management, Noir
542-2988-GSBF-BK-FP	Environ CR800 Baie 29U 800x800mm Porte en verre (A) Porte en acier (F), Deux panneaux, Avant/Management, Blanc - En Kit
542-2988-GSBF-GW	Environ CR800 Baie 29U 800x800 mm Porte en Verre (A) Porte en Acier (F), Deux Panneaux, Avant/Management, Gris Blanc

542-2988-GSBF-GW-FP	Environ CR800 Baie 29U 800x800mm Porte en verre (A) Porte en acier (F), Deux panneaux, Avant/Management, Gris Clair - En Kit
542-33810-GSBF-BK	Environ CR800 Baie 33U 800x1000 mm Porte en Verre (A) Porte en Acier (F), Deux Panneaux, Avant/Management, Noir
542-33810-GSBF-BK-FP	Environ CR800 Baie 33U 800x1000mm Porte en verre (A) Porte en acier (F), Deux panneaux, Avant/Management, Blanc - En Kit
542-33810-GSBF-GW	Environ CR800 Baie 33U 800x1000 mm Porte en Verre (A) Porte en Acier (F), Deux Panneaux, Avant/Management, Gris Blanc
542-33810-GSBF-GW-FP	Environ CR800 Baie 33U 800x1000mm Porte en verre (A) Porte en acier (F), Deux panneaux, Avant/Management, Gris Clair - En Kit
542-3386-GSBF-BK	Environ CR800 Baie 33U 800x600 mm Porte en Verre (A) Porte en Acier (F), Deux Panneaux, Avant/Management, Noir
542-3386-GSBF-BK-FP	Environ CR800 Baie 33U 800x600mm Porte en verre (A) Porte en acier (F), Deux panneaux, Avant/Management, Blanc - En Kit
542-3386-GSBF-GW	Environ CR800 Baie 33U 800x600 mm Porte en Verre (A) Porte en Acier (F), Deux Panneaux, Avant/Management, Gris Blanc
542-3386-GSBF-GW-FP	Environ CR800 Baie 33U 800x600mm Porte en verre (A) Porte en acier (F), Deux panneaux, Avant/Management, Gris Clair - En Kit
542-3388-GSBF-BK	Environ CR800 Baie 33U 800x800 mm Porte en Verre (A) Porte en Acier (F), Deux Panneaux, Avant/Management, Noir
542-3388-GSBF-BK-FP	Environ CR800 Baie 33U 800x800mm Porte en verre (A) Porte en acier (F), Deux panneaux, Avant/Management, Blanc - En Kit
542-3388-GSBF-GW	Environ CR800 Baie 33U 800x800 mm Porte en Verre (A) Porte en Acier (F), Deux Panneaux, Avant/Management, Gris Blanc
542-3388-GSBF-GW-FP	Environ CR800 Baie 33U 800x800mm Porte en verre (A) Porte en acier (F), Deux panneaux, Avant/Management, Gris Clair - En Kit
542-42810-GSBF-BK	Environ CR800 Baie 42U 800x1000 mm Porte en Verre (A) Porte en Acier (F), Deux Panneaux, Avant/Management, Noir
542-42810-GSBF-BK-FP	Environ CR800 Baie 42U 800x1000mm Porte en verre (A) Porte en acier (F), Deux panneaux, Avant/Management, Blanc - En Kit
542-42810-GSBF-GW	Environ CR800 Baie 42U 800x1000 mm Porte en Verre (A) Porte en Acier (F), Deux Panneaux, Avant/Management, Gris Blanc
542-42810-GSBF-GW-FP	Environ CR800 Baie 42U 800x1000mm Porte en verre (A) Porte en acier (F), Deux panneaux, Avant/Management, Gris Clair - En Kit
542-4286-GSBF-BK	Environ CR800 Baie 42U 800x600 mm Porte en Verre (A) Porte en Acier (F), Deux Panneaux, Avant/Management, Noir
542-4286-GSBF-BK-FP	Environ CR800 Baie 42U 800x600mm Porte en verre (A) Porte en acier (F), Deux panneaux, Avant/Management, Blanc - En Kit
542-4286-GSBF-GW	Environ CR800 Baie 42U 800x600 mm Porte en Verre (A) Porte en Acier (F), Deux Panneaux, Avant/Management, Gris Blanc
542-4286-GSBF-GW-FP	Environ CR800 Baie 42U 800x600mm Porte en verre (A) Porte en acier (F),

	Deux panneaux, Avant/Management, Gris Clair - En Kit
542-4288-GSBF-BK	Environ CR800 Baie 42U 800x800 mm Porte en Verre (A) Porte en Acier (F), Deux Panneaux, Avant/Management, Noir
542-4288-GSBF-BK-FP	Environ CR800 Baie 42U 800x800mm Porte en verre (A) Porte en acier (F), Deux panneaux, Avant/Management, Blanc - En Kit
542-4288-GSBF-GW	Environ CR800 Baie 42U 800x800 mm Porte en Verre (A) Porte en Acier (F), Deux Panneaux, Avant/Management, Gris Blanc
542-4288-GSBF-GW-FP	Environ CR800 Baie 42U 800x800mm Porte en verre (A) Porte en acier (F), Deux panneaux, Avant/Management, Gris Clair - En Kit
542-47810-GSBF-BK	Environ CR800 Baie 47U 800x1000 mm Porte en Verre (A) Porte en Acier (F), Deux Panneaux, Avant/Management, Noir
542-47810-GSBF-BK-FP	Environ CR800 Baie 47U 800x1000mm Porte en verre (A) Porte en acier (F), Deux panneaux, Avant/Management, Blanc - En Kit
542-47810-GSBF-GW	Environ CR800 Baie 47U 800x1000 mm Porte en Verre (A) Porte en Acier (F), Deux Panneaux, Avant/Management, Gris Blanc
542-47810-GSBF-GW-FP	Environ CR800 Baie 47U 800x1000mm Porte en verre (A) Porte en acier (F), Deux panneaux, Avant/Management, Gris Clair - En Kit
542-4786-GSBF-BK	Environ CR800 Baie 47U 800x600 mm Porte en Verre (A) Porte en Acier (F), Deux Panneaux, Avant/Management, Noir
542-4786-GSBF-BK-FP	Environ CR800 Baie 47U 800x600mm Porte en verre (A) Porte en acier (F), Deux panneaux, Avant/Management, Blanc - En Kit
542-4786-GSBF-GW	Environ CR800 Baie 47U 800x600 mm Porte en Verre (A) Porte en Acier (F), Deux Panneaux, Avant/Management, Gris Blanc
542-4786-GSBF-GW-FP	Environ CR800 Baie 47U 800x600mm Porte en verre (A) Porte en acier (F), Deux panneaux, Avant/Management, Gris Clair - En Kit
542-4788-GSBF-BK	Environ CR800 Baie 47U 800x800 mm Porte en Verre (A) Porte en Acier (F), Deux Panneaux, Avant/Management, Noir
542-4788-GSBF-BK-FP	Environ CR800 Baie 47U 800x800mm Porte en verre (A) Porte en acier (F), Deux panneaux, Avant/Management, Blanc - En Kit
542-4788-GSBF-GW	Environ CR800 Baie 47U 800x800 mm Porte en Verre (A) Porte en Acier (F), Deux Panneaux, Avant/Management, Gris Blanc
542-4788-GSBF-GW-FP	Environ CR800 Baie 47U 800x800mm Porte en verre (A) Porte en acier (F), Deux panneaux, Avant/Management, Gris Clair - En Kit

Excel est une solution d'infrastructure globale aux performances internationales de premier plan - conception, fabrication, support et livraison - sans compromis.

Contactez-nous à l'adresse sales@excel-networking.com

E&OE. Excel is a registered trade name of Mayflex Holdings Ltd.