# Rack Environ DCR800 42U 800x1000 mm Porte Ventilée (A) Porte Arrière Ventilée (R) Deux Panne...

Référence du produit: 546-42810-VDBF-BK

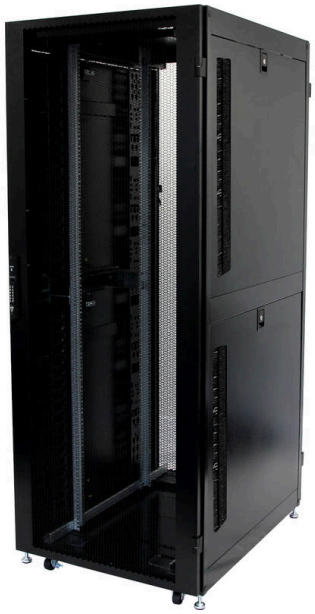

- Disponible en tailles 42U, 47U et 52U.
- Portes grillagées plates à haute ventilation à l'avant et à l'arrière
- Chicanes de gestion du flux d'air en standard
- Accès amélioré au toit pour les grandes prises électriques de 16 A et 32 A.
- Chemin de câbles amélioré installé des deux côtés
- Gestion des câbles du doigt avant en standard

## Présentation du produit

Les nouveaux racks de centre de données Environ DCR constituent une gamme polyvalente de racks de 600 mm ou 800 mm de large conçus pour le marché des centres de données et basés sur notre conception Environ Rack réussie et acceptée sur le marché. Les nouveaux racks DCR offrent la même flexibilité d'options et de configuration avec des portes grillagées à flux d'air plus élevé, des déflecteurs de gestion du flux d'air à l'avant, une gestion des câbles de type doigt et des poignées manuelles améliorées ou électroniques en option.

L'accès aux câbles est également amélioré grâce à de larges bandes de brosses sur toute la profondeur sur le toit, un acheminement des câbles d'armoire à armoire via des ouvertures de brosse latérales et plusieurs entrées de brosses à travers les déflecteurs de gestion du flux d'air.

## Caractéristiques du produit

| Élément | Valeur |
|---|---|
| niveau de montage | avant et arrière |
| finition de la barre profilée | en forme de L |
| nombre de portes | 2 |
| type d'aération | passif |
| largeur | 800 mm |
| hauteur | 2000 mm |

| | |
|---|---|
| profondeur | 1000 mm |
| dimension (modulaire) | 482,6 mm (19 pouces) |
| nombre d'unités en hauteur (HE) | 42 |
| capacité de charge max. | 1500 kg |
| avec tôle de toit | oui |
| avec mise à la terre | oui |
| avec porte frontale | oui |
| matériau de la porte avant | acier |
| verrouillage de la porte avant | deux point |
| avec porte arrière | oui |
| matériau de la porte arrière | acier |
| verrouillage de la porte arrière | trois points |
| avec parois latérales | oui |
| avec gestion de câble vertical | oui |
| matériau | acier |
| finition de la surface | revêtement par poudre |
| couleur | noir |
| numéro RAL | 9004 |
| démontable | non |
| indice de protection (IP) | IP20 |
| Application | Rack de serveurs |

## Dessin de produit

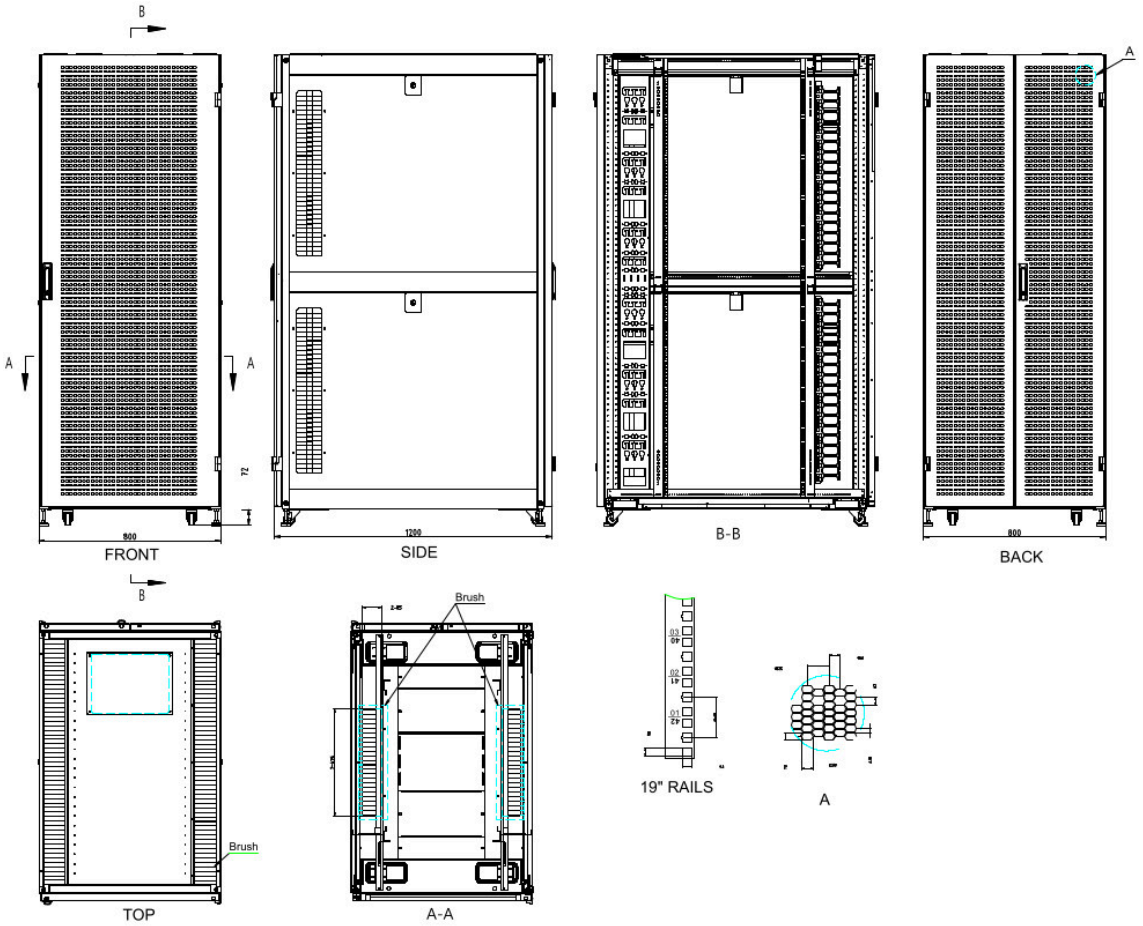

## Images du produit

Roof with full length Brushes

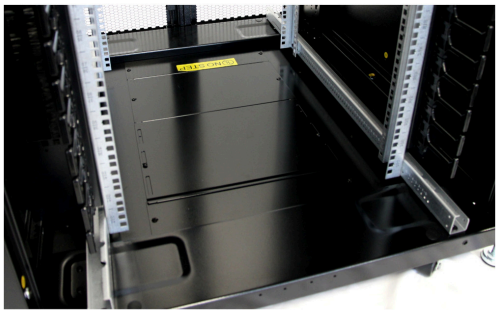

Base with large cable entry

Side Panel Brush Strip and latch

Quick slam latches and position No.s

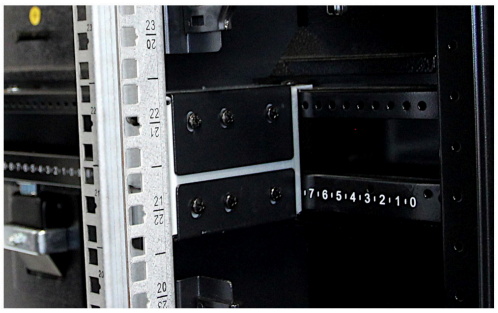

Profile Double numbering top to bottom

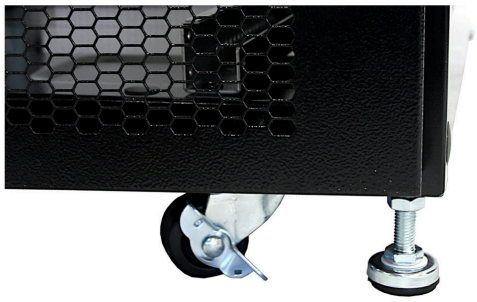

Castors and Jacking Feet as standard

## Images du produit

Front Swing Handle Mechanical lock

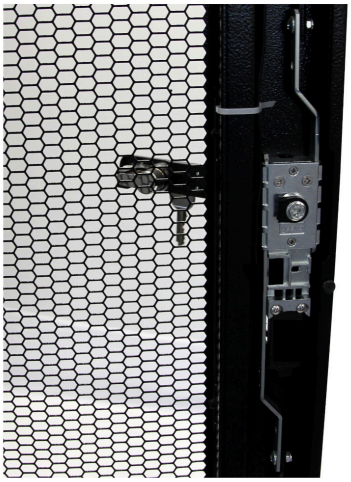

80% Ventilation Rate Mesh

Front Finger Cable Management

Airflow Management Baffles

## Normes applicables

| Norme applicable | Détails |
|---|---|
| RoHS-II/-III (2011/65/EU & 2015/863): 2023 | Our products, demonstrate full adherence to the regulatory stipulations of the EU Directive 2011/65/EU (RoHS-II) and its corresponding delegated directive 2015/863 (RoHS-III). |
| WFD: 2023 | Compliant to Waste Framework Directive |
| SCIP: 2023 | Compliant - Does Not Contain Substances of Concern In articles as such or in complex objects (Products) |
| POPs (EU) No 2019/1021 | EU Regulation for the restriction of Persistent Organic Pollutants. |

## Informations concernant les références produits

| Référence du produit | Description |
|---|---|
| 546-42610-VDBN-BK | Rack Environ DCR600 42U 600x1000 mm Porte Ventilée (A) Porte Ventilée (F) Deux Panneaux Pas de Gestion Noir |
| 546-42612-VDBN-BK | Rack Environ DCR600 42U 600x1200 mm Porte Ventilée (A) Porte Ventilée (F) Deux Panneaux Pas de Gestion Noir |
| 546-42810-VDBF-BK | Rack Environ DCR800 42U 800x1000 mm Porte Ventilée (A) Porte Arrière Ventilée (R) Deux Panneaux Gestion avant Noir |
| 546-42812-VDBF-BK | Rack Environ DCR800 42U 800x1200 mm Porte Ventilée (A) Porte Arrière Ventilée (R) Deux Panneaux Gestion avant Noir |
| 546-47610-VDBN-BK | Rack Environ DCR600 47U 600x1000 mm Porte Ventilée (A) Porte Ventilée (F) Deux Panneaux Pas de Gestion Noir |
| 546-47612-VDBN-BK | Rack Environ DCR600 47U 600x1200 mm Porte Ventilée (A) Porte Ventilée (F) Deux Panneaux Pas de Gestion Noir |
| 546-47810-VDBF-BK | Rack Environ DCR800 47U 800x1000 mm Porte Ventilée (A) Porte Arrière Ventilée (R) Deux Panneaux Gestion avant Noir |
| 546-47812-VDBF-BK | Rack Environ DCR800 47U 800x1200 mm Porte Ventilée (A) Porte Arrière Ventilée (R) Deux Panneaux Gestion avant Noir |
| 546-52610-VDBN-BK | Rack Environ DCR600 52U 600x1000 mm Porte Ventilée (A) Porte Ventilée (F) Deux Panneaux Pas de Gestion Noir |
| 546-52612-VDBN-BK | Rack Environ DCR600 52U 600x1200 mm Porte Ventilée (A) Porte Ventilée (F) Deux Panneaux Pas de Gestion Noir |
| 546-52810-VDBF-BK | Rack Environ DCR800 52U 800x1000 mm Porte Ventilée (A) Porte Arrière Ventilée (R) Deux Panneaux Gestion avant Noir |
| 546-52812-VDBF-BK | Rack Environ DCR800 52U 800x1200 mm Porte Ventilée (A) Porte Arrière Ventilée (R) Deux Panneaux Gestion avant Noir |

Excel est une solution d'infrastructure globale aux performances internationales de premier plan - conception, fabrication, support et livraison - sans compromis.

Contactez-nous à l'adresse sales@excel-networking.com

E&OE. Excel is a registered trade name of Mayflex Holdings Ltd.