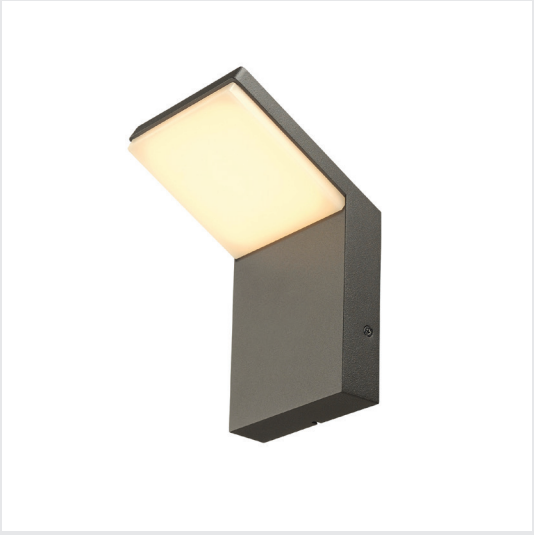

ORDI | SF

ORDI, WL, Applique murale, 2700/3000 K, 6/8,5 W, IP54, anthracite

Le luminaire mural de la gamme ORDI est conçu pour une utilisation en intérieur et en extérieur protégé, bénéficiant d'un indice de protection IP54 contre la poussière et les projections d'eau. Son boîtier en aluminium robuste offre une résistance aux chocs de classe IK07, garantissant une grande durabilité face aux impacts mécaniques. Avec des dimensions compactes de 16,5 cm de hauteur, 10 cm de largeur et 10,4 cm de profondeur, le luminaire est facile à installer. Il délivre un flux lumineux de 600/850 lumens et une durée de vie déclarée de 50 000 heures, assurant un éclairage durable et fiable. Ce luminaire est particulièrement adapté aux applications nécessitant un éclairage mural résistant et pérenne.

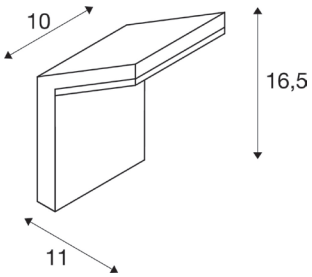

Réf.	1011572
Code IP	IP54
Classe de résistance aux chocs	IK07
Résistance aux chocs	2 Joule
Montage	En saillie
Détails de montage	Applique,
Nombre de câblages en continu	160
Tension nominale primaire	100-240V V ~ 50/60Hz
Courant / tension secondaire	110 mA
Classe de protection	I
Puissance en watts	6 W
Température ambiante minimale	-20°C
Température ambiante maximale	40°C
Nombre de luminaires sur LS B16A	210.0
Nombre de luminaires sur LS C16A	210.0
Hauteur du courant d'appel	7.2 A
Durée du courant d'appel	92 µs
Température au niveau du verre (sortie de lumière)	50
Coloris	anthracite
IRC	80
Données LXXBXX	L90B10
Durée de vie	50 000 h
Risk Group	0
Largeur	10 cm
Hauteur	16.5 cm
Profondeur	10.4
Poids net	0.39 kg
Poids brut	0.57 kg