FICHE TECHNIQUE

120DOT-IP20-4000

integratech
less energy, more light



Description:

Ruban led dotsfree 240LED/m 2110 CRI90 4000K IP20



IP20 | IK0 | 120 | 5 JAAR | jusqu'à 105

77.000 L80B20 | 90 | 4000 | A+ | PWM

LE RUBAN LED 120DOT est équipée de 240 LED de type SMD2110 par mètre. Les caractéristiques de cette nouvelle génération de puces à LED sont les plus petites dimensions, un boîtier plus résistant, une cohérence de couleur élevée SDCM<3 BIN1 et un rendu de couleur élevé CRI90. Grâce au nombre élevé de LED par mètre, il est possible d'obtenir un éclairage uniforme dans tous les types de profilés, sans points LED visibles. Voltage de connexion 24VDC, à raccourcir tous les 3,3 cm. Rendu des couleurs CRI90, faisceau lumineux 120°. Durée de vie 50.000h L80B20. Equipé de câbles de connexion pré-soudés de 30 cm des deux côtés. Connectez maximum 15m en série avec l'alimentation d'un coté. Application: éclairage d'ambiance uniforme sans point lumineux visible.

Caractéristiques techniques	
Référence	120DOT-IP20-4000
EAN code	5420076247843
ETIM code	EC002706
Caractéristiques électrique	
Puissance LED (W)	5,7
Tension (Vac)	24V
Fréquence (Hz)	DC
Driver inclus	no
Dimmable	PWM
Flicker free	no
Câble de connexion	0,3m
Classe d'énergie	A+
Dimensions et caractéristiques du matériau	
Dimensions (LxlxH)	5000x8x1,8mm
Rayon de courbure	50
Longueur du section	33,33
Poids (kg)	0,15
Couleur	blanc
Temp. de travail (°C)	-20~+45
Valeur IP	IP20
Nombre en vrac	20
Nombre sur palette	0
Quantité minimum	1

Garantie et certification	
Durée de vie (h)	77.000 L80B20
Garantie (jaar)	5
ENEC	no
Propriétés photométriques	
Angle rayonnement(°)	120
Temp. de couleur (K)	4000
Rendu de couleurs CRI	90
Solidité de couleurs	<3
Sortie de lumen (Lm)	610
Lm/W	105
Flux code	45 77 94 100 104
Puce led	SMD2110
Fournisseur led	Refond
Puce led/m	240

Visitez notre site pour tous les rapports LM-79 / LM-80 / TM-21. Sous réserve de modifications sans préavis.

FICHE TECHNIQUE

120DOT-IP20-4000

integratech
less energy, more light

Lumen distribution

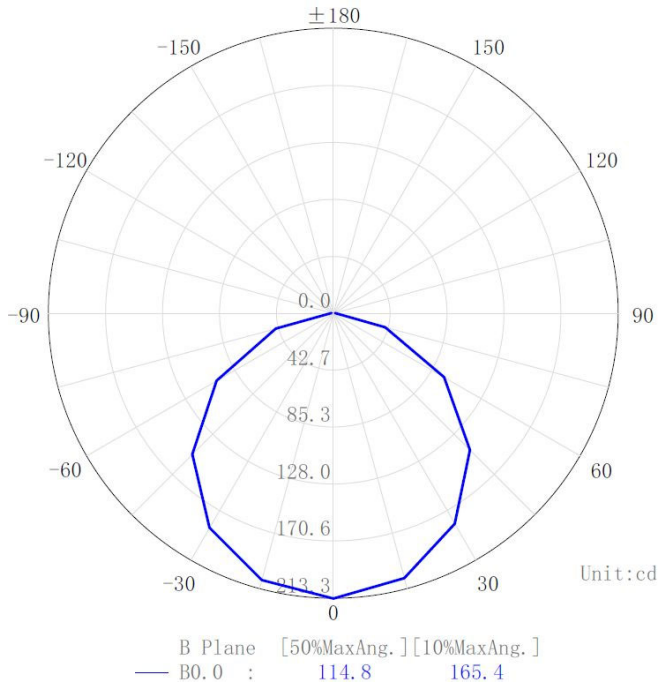

Distance curve:

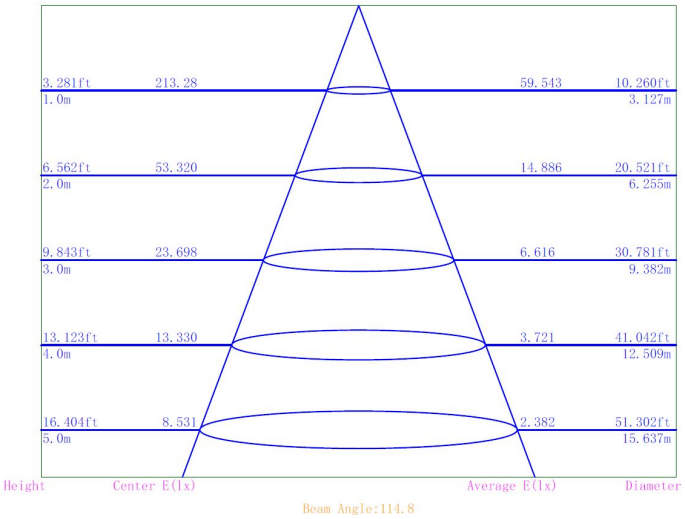

Spectrum distribution

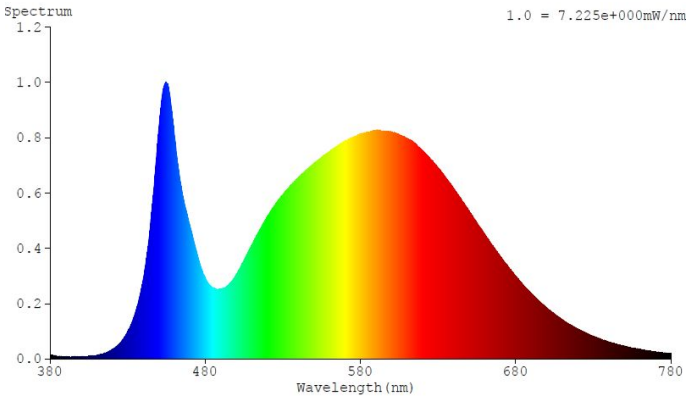

Lumendrop

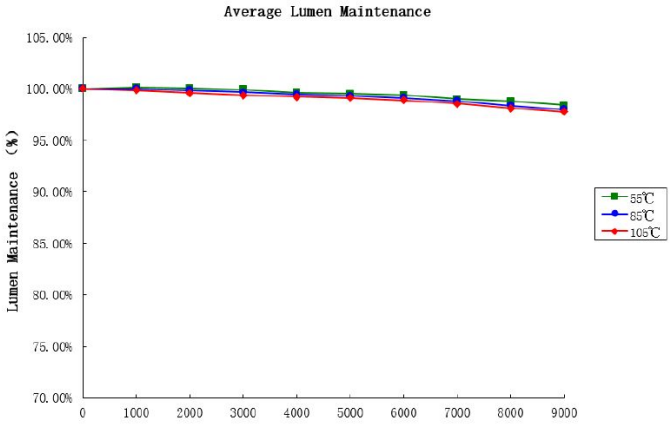

Visitez notre site pour tous les rapports LM-79 / LM-80 / TM-21. Sous réserve de modifications sans préavis.

Dimensions:

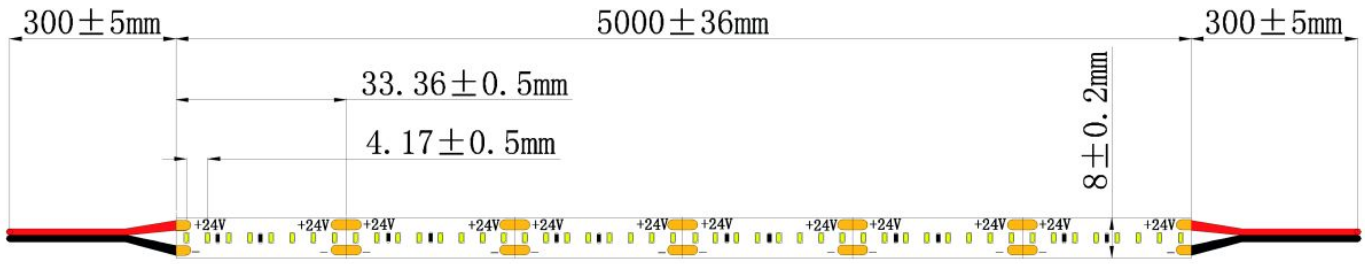

Schéma de câblage:

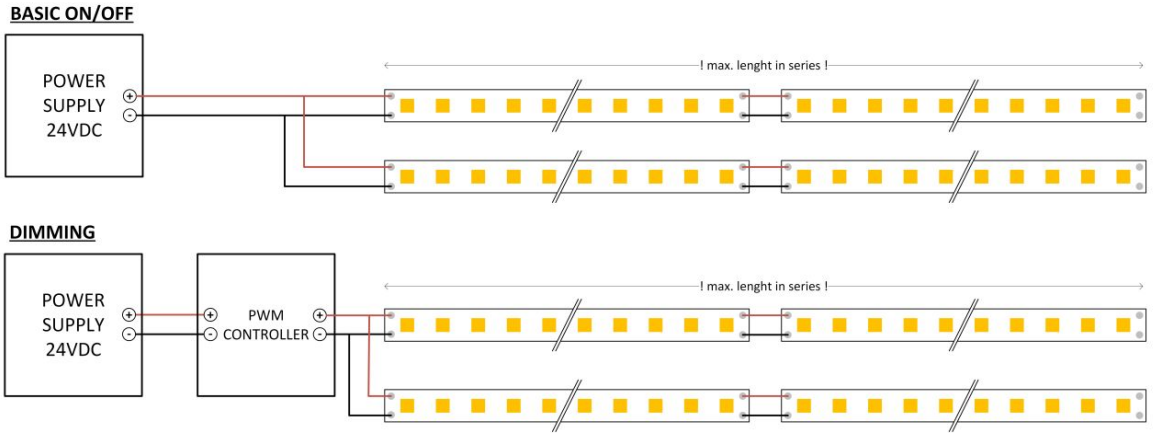

Type	Max. lenght in serie
64LED	12m
120LED	15m
120DOT	15m
120MLED	10m
128LED	10m
140FSLED	8m
160LED	8m
160POW	4m
196SDOT	15m
240DOT	9m
350DOT	8m
60BLED	5m
120SIDE	11m

Visitez notre site pour tous les rapports LM-79 / LM-80 / TM-21. Sous réserve de modifications sans préavis.