Fiche technique | Référence: 284-336

Plaque de recouvrement; épaisseur 1 mm; en combinaison avec les bornes pour 4 conducteurs, réf. 279-831, 280-833 et 281-652; gris

https://www.wago.com/284-336

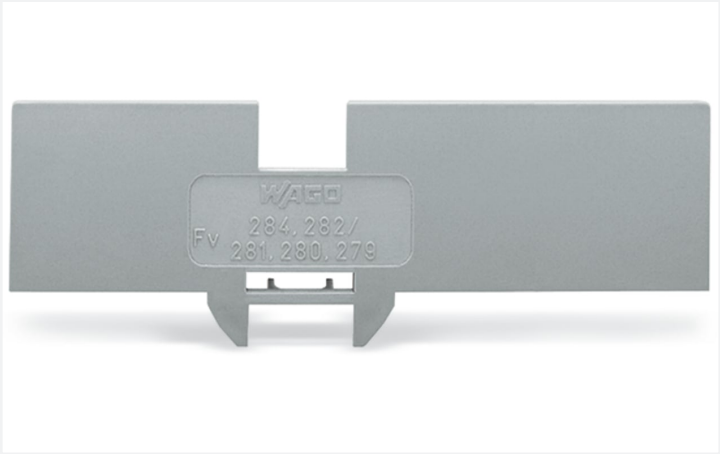

Couleur: gris

Données géométriques

Largeur	1 mm / 0.039 inch
Hauteur	81 mm / 3.189 inch
Profondeur	26,5 mm / 1.043 inch

Données du matériau

Remarque Données du matériau	Vous trouverez ici des informations sur les spécifications de matériel
Couleur	gris
Groupe du matériau isolant	I
Matière isolante Boîtier principal	Polyamide (PA66)
Classe d'inflammabilité selon UL94	V0
Charge calorifique	0,059 MJ
Poids	2 g

Données commerciales

Product Group	1 (Bornes sur rail)
eCl@ss 10.0	27-14-11-33
eCl@ss 9.0	27-14-11-33
ETIM 9.0	EC000886
ETIM 8.0	EC000886
Unité d'emb. (SUE)	100 (25) pce(s)
Type d'emballage	Carton
Pays d'origine	CN
GTIN	4017332252003
Numéro du tarif douanier	85389099990

Conformité environnementale du produit

État de conformité RoHS	Compliant,No Exemption

Téléchargements

Conformité environnementale du produit

Recherche de conformité

Environmental Product Compliance 284-336

Documentation

Informations complémentaires

Technical Section	pdf 2246.92 KB	

Texte complémentaire

284-336	27.04.2017	doc 23.50 KB
284-336	19.02.2019	xml 2.49 KB

Données CAD/CAE

Données CAD

2D/3D Models 284-336

Données CAE

EPLAN Data Portal 284-336

WSCAD Universe 284-336

ZUKEN Portal 284-336

Indications de manipulation

Montage

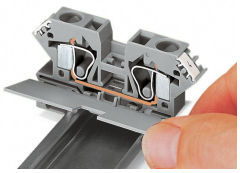

Encliqueter la(les) plaque(s) de recouvrement réductrice sur le côté ouvert de la borne.

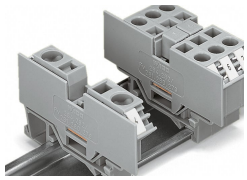

Introduire aussi la(les) plaque(s) de recouvrement après la paroi arrière de la borne de section plus grande