# Fiche technique | Référence: 734-671

Réducteur isolant de sécurité; 0,08 - 0,2 mm² « r » (0,14 mm² « s »); 8 pièces/bande; gris clair

https://www.wago.com/734-671

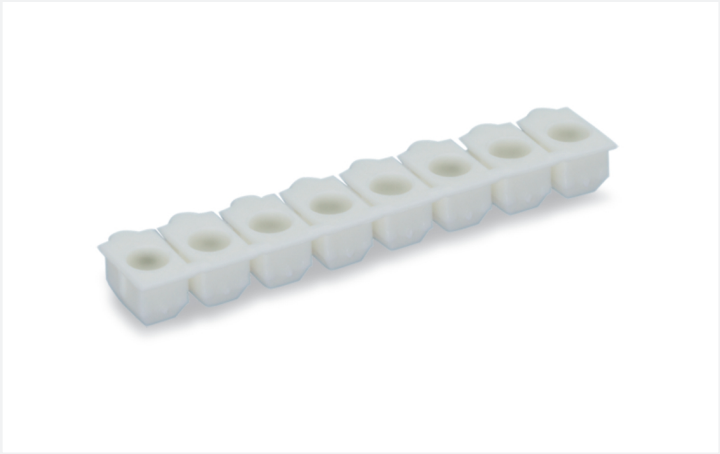

Couleur: gris clair

## Données mécaniques

| | |
|---|---|
| Nombre d'éléments par bande | 8 |
| adapté | pour connecteurs mâles et femelles avec connexion CAGE CLAMP® de la série 734 |

## Données du matériau

| | |
|---|---|
| Remarque Données du matériau | Vous trouverez ici des informations sur les spécifications de matériel |
| Couleur | gris clair |
| Charge calorifique | 0,007 MJ |
| Poids | 0,3 g |

## Données commerciales

| | |
|---|---|
| Product Group | 3 (Connecteurs multisystèmes) |
| eCl@ss 10.0 | 27-44-04-92 |
| eCl@ss 9.0 | 27-44-04-92 |
| ETIM 9.0 | EC002848 |
| ETIM 8.0 | EC002848 |
| Unité d'emb. (SUE) | 200 (25) pce(s) |
| Type d'emballage | Carton |
| Pays d'origine | DE |
| GTIN | 4045454500771 |
| Numéro du tarif douanier | 39269097900 |

## Conformité environnementale du produit

| | |
|---|---|
| État de conformité RoHS | Compliant,No Exemption |

## Approbations / certificats

### Homologations pour le secteur marine

| Homologation | Norme | Nom du certificat |
|---|---|---|
| LR<br>Lloyds Register | IEC 61984 | 96/20035 (E5) |

## Téléchargements

### Conformité environnementale du produit

**Recherche de conformité**

Environmental Product Compliance 734-671

### Documentation

**Informations complémentaires**

| | | |
|---|---|---|
| Technical Section | 03.04.2019 | pdf<br>2027.26 KB |

## Données CAD/CAE

**Données CAD**

2D/3D Models 734-671

**Données CAE**

ZUKEN Portal 734-671

## Indications de manipulation

### Montage

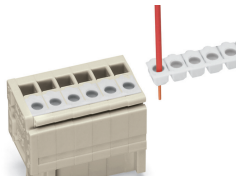

Conductors with small cross-sections are highly flexible,and they deform when pushed against the conductor stop in connectors. As a result, the conductor insulation – not the copper conductor – may be clamped, causing intermittent contact or no contact at all.
The solution: an insulation stop for CAGE CLAMP®-equipped 734 Series Male and Female Connectors.