Fiche technique | Référence: 250-207/000-006

Borne pour circuits imprimés; Bouton-poussoir; 1,5 mm²; Pas 3,5 mm; 7 pôles; Push-in CAGE CLAMP®; 1,50 mm²; bleu

https://www.wago.com/250-207/000-006

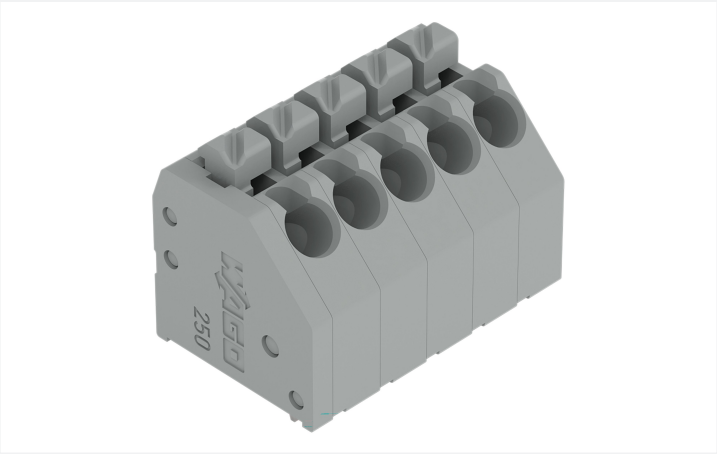

Couleur: bleu

Identique à la figure

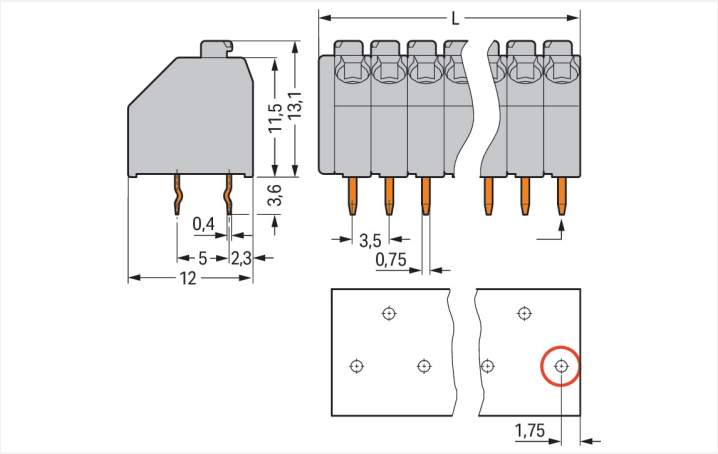

Dimensions en mm
L = (nombre de pôles x pas) + 1,5 mm
(Cercle rouge) première broche à souder devant à droite

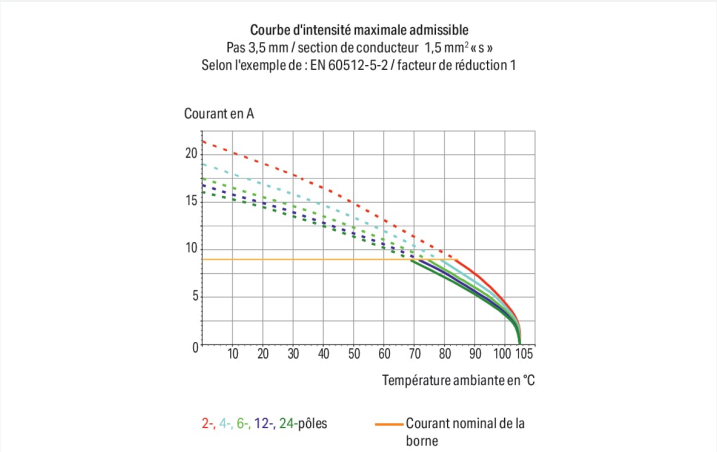

Borne pour circuits imprimés série 250 avec dimensions de la goupille de soudage 0,4 x 0,75 mm

Avec cette borne pour circuits imprimés (numéro d'article 250-207/000-006) la priorité est un raccordement plus rapide et sûr. Optez pour une sécurité éprouvée lors de la conception de votre appareil : nos bornes pour circuits imprimés pour circuits imprimés vous font profiter de possibilités d'utilisation polyvalentes. Le courant et la tension nominaux sont des critères essentiels dans le choix de bornes pour circuits imprimés : ils fournissent des informations sur les domaines d'application possibles et les utilisations prévues. Pour ce produit, la tension nominale est de 320 V et le courant nominal de 8 A. Pour la connexion du conducteur, cette borne pour circuits imprimés nécessite des longueurs de dénudage entre 8,5 et 9,5 mm. Cet article utilise la technologie Push-in CAGE CLAMP®. La technologie de connexion universelle Push-in CAGE CLAMP® pour tous les types de conducteurs apporte l'avantage supplémentaire d'une connexion directe. Les conducteurs monobrins et multibrins munis d'embouts d'extrémité peuvent être insérés directement et sans outil dans le point de serrage. Les dimensions sont de largeur x hauteur x profondeur 26 x 16,7 x 12 mm. Cette borne pour circuits imprimés est adaptée aux sections de conducteur de 0.2 mm² à 1.5 mm² en fonction du type de câble. Le boîtier bleu en Polyamide (PA66) garantit l'isolation et le crochet de fixation est fait en un Alliage de cuivre. De l'Étain a été utilisé dans la surface des contacts. Pour ces bornes pour circuits imprimés, l'actionnement se fait par bouton-poussoir. Le soudage des bornes pour circuits imprimés s'effectue par procédé THT. Le conducteur est inséré à un angle de 45 ° par rapport à la surface. Les broches à souder sont décalé sur tout le bornier et présentent des dimensions de 0,4 x 0,75 mm sur 3,4 mm de longueur. Chaque potentiel est muni de une goupille de soudage.

Remarques

Variantes pour Ex i :	autres nombres de pôles Autres couleurs Borniers de couleurs panachées Borniers avec pièces intermédiaires à encliqueter Impression directe D'autres variantes peuvent être demandées au service commercial de WAGO ou, si nécessaire, configurées sur https://configurator.wago.com.

Données électriques

Données de référence selon	IEC/EN 60664-1		
Overvoltage category	III	III	II
Pollution degree	3	2	2
Tension de référence	250 V	320 V	630 V
Tension assignée de tenue aux chocs	4 kV	2,5 kV	2,5 kV
Courant de référence	8 A	8 A	8 A

Données d'approbation selon	CSA		
Use group	B	C	D
Tension de référence	300 V	-	300 V
Courant de référence	10 A	-	10 A

Données d'approbation selon	UL 1059		
Use group	B	C	D
Tension de référence	300 V	-	300 V
Courant de référence	8 A	-	5 A

Données de raccordement

Points de serrage	7
Nombre total des potentiels	7
Nombre de types de connexion	1
nombre des niveaux	1

Connexion 1

Technique de connexion	Push-in CAGE CLAMP®
Type d'actionnement	Bouton-poussoir
Conducteur rigide	0,2 … 1,5 mm² / 24 … 16 AWG
Conducteur souple	0,2 … 1,5 mm² / 24 … 16 AWG
Conducteurs souples ; avec embout d'extrémité isolé	0,25 … 1 mm²
Conducteurs souples ; avec embout d'extrémité sans isolation plastique	0,25 … 1 mm²
Longueur de dénudage	8,5 … 9,5 mm / 0.33 … 0.37 inch
Axe du conducteur au circuit imprimé	45 °
Nombre de pôles	7

Données géométriques

Pas	3,5 mm / 0.138 inch
Largeur	26 mm / 1.024 inch
Hauteur	16,7 mm / 0.657 inch
Hauteur utile	13,1 mm / 0.516 inch
Profondeur	12 mm / 0.472 inch
Longueur de la broche à souder	3,4 mm
Dimensions broche à souder	0,4 x 0,75 mm
Diamètre de perçage avec tolérance	1,1 $^{(+0,1)}$ mm

Contacts circuits imprimés

Contacts circuits imprimés	THT
Affectation broche à souder	décalées sur tout le bornier
Nombre de broches à souder par potentiel	1

Données du matériau

Remarque Données du matériau	Vous trouverez ici des informations sur les spécifications de matériel
Couleur	bleu
Groupe du matériau isolant	I
Matière isolante Boîtier principal	Polyamide (PA66)
Classe d'inflammabilité selon UL94	V0
Matériau des ressorts de serrage	Alliage de cuivre
Surface du contact	Étain
Charge calorifique	0,076 MJ
Poids	3,5 g

Conditions d'environnement

Plage de températures limites	-60 … +105 °C

Données commerciales

Product Group	4 (brns circts impr et brns traversantes)
eCl@ss 10.0	27-44-04-01
eCl@ss 9.0	27-44-04-01
ETIM 9.0	EC002643
ETIM 8.0	EC002643
Unité d'emb. (SUE)	180 (45) pce(s)
Type d'emballage	Carton
Pays d'origine	CH
GTIN	4044918648622
Numéro du tarif douanier	85369010000

Conformité environnementale du produit

État de conformité RoHS	Compliant,No Exemption

Approbations / certificats

Homologations générales

Homologation	Norme	Nom du certificat
CSA DEKRA Certification B.V.	C22.2	1132097
UL UL International Germany GmbH	UL 1977	E45171
UL UL International Germany GmbH	UL 1059	E45172

Téléchargements

Conformité environnementale du produit

Recherche de conformité

Environmental Product Compliance
250-207/000-006

Documentation

Informations complémentaires

Technical Section	03.04.2019	pdf 2027.26 KB	

Données CAD/CAE

Données CAD

2D/3D Models
250-207/000-006

Données CAE

EPLAN Data Portal
250-207/000-006

ZUKEN Portal
250-207/000-006

PCB Design

Symbol and Footprint
via SamacSys
250-207/000-006

Symbol and Footprint
via Ultra Librarian
250-207/000-006

1 Produits correspondants

1.1 Accessoires en option

1.1.2 Outil

1.1.2.1 Outil de manipulation

Réf.: 210-657
Outil de manipulation; Lame 3,5 x 0,5 mm; avec tige partiellement isolée; court; multicolore

Réf.: 210-720
Outil de manipulation; Lame 3,5 x 0,5 mm; avec tige partiellement isolée; multicolore

1.1.3 Repérage

1.1.3.1 Bande de repérage

Réf.: 210-332/350-202
Bandes de marquage; en feuilles DIN A4; avec impression; 1-16 (240x); Largeur interlignes 3 mm; longueur de bande 182 mm; Impression horizontale; autocollant; blanc

Réf.: 210-332/350-204
Bandes de marquage; en feuilles DIN A4; avec impression; 17-32 (240x); Largeur interlignes 3 mm; longueur de bande 182 mm; Impression horizontale; autocollant; blanc

Réf.: 210-332/350-206
Bandes de marquage; en feuilles DIN A4; avec impression; 33-48 (240x); Largeur interlignes 3 mm; longueur de bande 182 mm; Impression horizontale; autocollant; blanc

1.1.4 Tester et mesurer

1.1.4.1 Accessoire de test

Réf.: 735-500
pointe de test WAGO; Ø 1 mm; 30 V AC / 60 V DC; CAT0; 1 A; 6 mm non isolé; pointe de test à souder jusqu'à 0,5 mm²

Indications de manipulation

Raccorder le conducteur

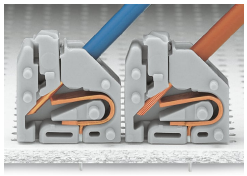

Insertion pour raccorder les conducteurs rigides.
Connexion fil souple, connexion avec poussoirmanipulation, Serie 250 – pas de 3,5 mm

Raccorder le conducteur

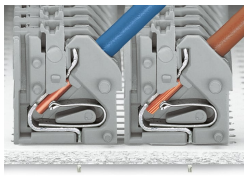

Câblage réduisant l'encombrement, série 250 – pas 5 mm

Tester

Tester avec broche de test Ø 1 mm, sur le conducteur, Série 250 – pas 2,5 mm ... 3,5 mm.

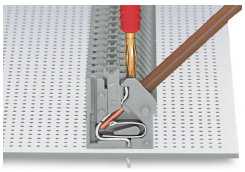

Tester avec fiche de contrôle Ø 2 mm, contact direct, Série 250 – pas 5 mm

Repérage

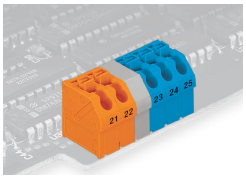

Marquage par impression directe ou avec bandes adhésives. Des barrettes à bornes panachées avec ou sans pièces intermédiaires sont disponibles sur demande

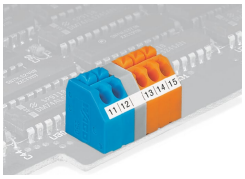

Marquage par impression directe ou avec bandes adhésives. Des barrettes à bornes panachées avec ou sans pièces intermédiaires sont disponibles sur demande