Fiche technique | Référence: 8000-099/000-4443

Livre Zhaga 18 capots de protection

https://www.wago.com/8000-099/000-4443

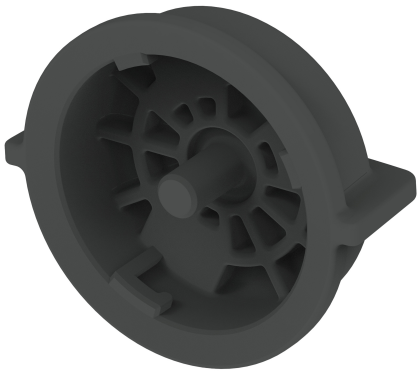

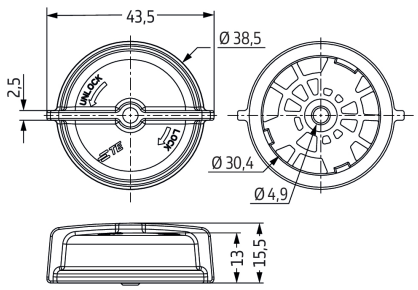

Obturateur série 8000

Avec cet obturateur (numéro d'article 8000-099/000-4443) l'objectif primordial est de réaliser une installation électrique sans faille.

- dimensions compactes
- montage sûr et rapide

Données géométriques	
Largeur	43,5 mm / 1.71 inch
Hauteur	15,5 mm / 0.61 inch
Diamètre	38,5 mm

Données du matériau	
Remarque Données du matériau	Vous trouverez ici des informations sur les spécifications de matériel
Charge calorifique	0 MJ
Poids	6 g

Données commerciales	
Unité d'emb. (SUE)	400 (100) pce(s)
Type d'emballage	Sacs
Pays d'origine	US
GTIN	4066966685367
Numéro du tarif douanier	39269097900

Product Classification

ECCN	NO US CLASSIFICATION

Conformité environnementale du produit

État de conformité RoHS	Compliant,No Exemption

Téléchargements

Conformité environnementale du produit

Recherche de conformité

Environmental Product Compliance 8000-099/000-4443

Indications de manipulation

Montage

